

## Kulturdenkmale im Freistaat Sachsen - Denkmaldokument

**Obj.-Dok.-Nr.** 08967013  
**Kreis** Leipzig  
**Gemeinde** Grimma, Stadt  
**Anschrift** Kirchberg -  
**Gem. \* Fl-stck. \* Flur** Döben \* 68  
**Bauwerksname** Dorfkirche Döben

### Kurzcharakteristik

Kirche mit Ausstattung sowie Sonnenuhr, weiterhin Kirchhof mit Einfriedung, Denkmal für die Gefallenen des 1. Weltkrieges, Leichenhalle und Grabmalen; ortsbildbeherrschender Bau, im Kern romanische Chorturmkirche, gotisch überformt, architektonische, künstlerische, personengeschichtliche und ortsgeschichtliche Bedeutung

**Datierung** 13. Jh., später überformt (Kirche); 1591 (Altar); 17. Jh. (Kanzel); 16. Jh. (Kruzifix); 1. Hälfte 12. Jh. (Burggraf)

**Ausweisungsstelle** Landesamt für Denkmalpflege Sachsen



**Fotonummer** XCI/44/23  
**Aufnahmejahr**  
**Fotograf**  
**Beschreibung**

## Auszug aus der Denkmalkarte

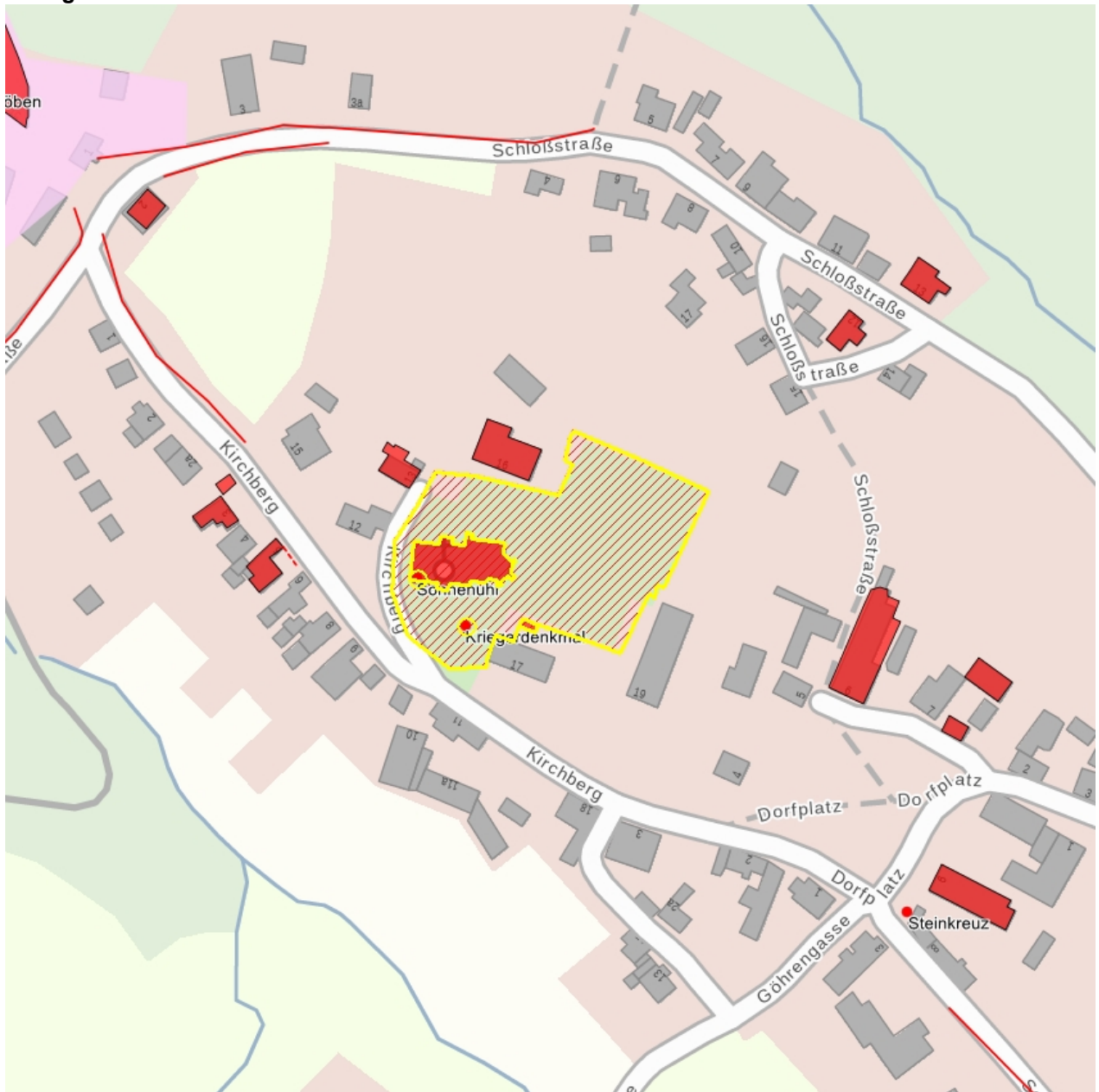

Dieses Dokument ist gemäß der Creative Commons-Lizenz CC-BY-NC-ND urheberrechtlich geschützt.

