

Kulturdenkmale im Freistaat Sachsen - Denkmaldokument

Obj.-Dok.-Nr. 08966629
Kreis Leipzig
Gemeinde Grimma, Stadt
Anschrift Teichmühle -
Gem. * Fl-stck. * Flur Döben * 172/4
Bauwerksname Teichmühlbrücke

Kurzcharakteristik

Straßenbrücke über den Teichmühlgraben; Bogenbrücke aus Bruchstein-Mauerwerk, Bestandteil des Ensembles Teichmühle, örtliches Zeugnis der Verkehrsgeschichte

Datierung um 1800 (Straßenbrücke)

Ausweisungsstelle Landesamt für Denkmalpflege Sachsen

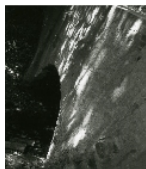

Fotonummer XCI/45/32
 Aufnahmejahr
 Fotograf
 Beschreibung



Fotonummer XCI/45/33
 Aufnahmejahr
 Fotograf
 Beschreibung

Auszug aus der Denkmalkarte



Dieses Dokument ist gemäß der Creative Commons-Lizenz CC-BY-NC-ND urheberrechtlich geschützt.

