

## Kulturdenkmale im Freistaat Sachsen - Denkmaldokument

**Obj.-Dok.-Nr.** 08966286  
**Kreis** Leipzig  
**Gemeinde** Grimma, Stadt  
**Anschrift** Hopfenberg 12; 14  
**Gem. \* Fl-stck. \* Flur** Grimma \* 1027u; 1027t  
**Bauwerksname** Walther-Siedlung (Sachgesamtheit)

### Kurzcharakteristik

**Einzeldenkmal** der Sachgesamtheit Walther-Siedlung: Doppelwohnhaus, mit Einfriedung; Bestandteil der ehemaligen Werksiedlung der Walther-Werke, ortshistorische und sozialgeschichtliche Bedeutung

**Datierung** 1938 (Doppelwohnhaus)

**Ausweisungsstelle** Landesamt für Denkmalpflege Sachsen



<b>Fotonummer</b>	<b>DF 456 654</b>
Aufnahmejahr	1994
Fotograf	Ahlers, Henrik
Beschreibung	Doppel-Wohnhaus mit Einfriedung

## Auszug aus der Denkmalkarte

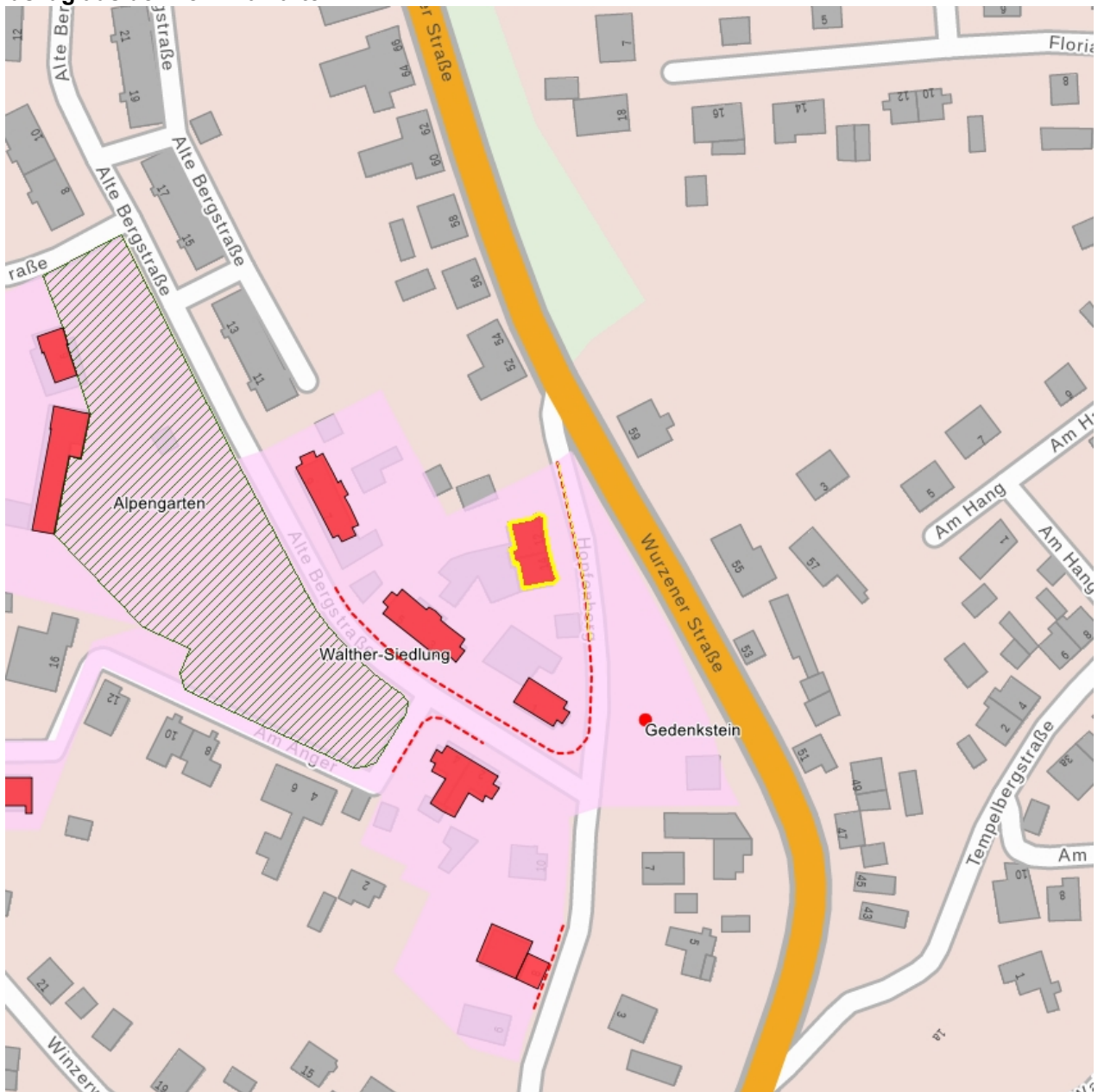

Dieses Dokument ist gemäß der Creative Commons-Lizenz CC-BY-NC-ND urheberrechtlich geschützt.

