

Kulturdenkmale im Freistaat Sachsen - Denkmaldokument

Obj.-Dok.-Nr. 08966283
Kreis Leipzig
Gemeinde Grimma, Stadt
Anschrift Alte Bergstraße 3; 5
Gem. * Fl-stck. * Flur Grimma * 1027w; 1027x
Bauwerksname Walther-Siedlung (Sachgesamtheit)

Kurzcharakteristik

Einzeldenkmal der Sachgesamtheit Walther-Siedlung: Doppelwohnhaus, mit Einfriedung (siehe Sachgesamtheitsdokument - Obj. 09303169); Wohnbau einer kleinen Siedlungsanlage, Nr. 3 in gutem Originalzustand, Bestandteil der ehemaligen Werkssiedlung der Walther-Werke, ortshistorische und sozialgeschichtliche Bedeutung

Datierung 1936 (Doppelwohnhaus)

Ausweisungsstelle Landesamt für Denkmalpflege Sachsen



Fotonummer	XCV/8/30
Aufnahmejahr	2001
Fotograf	Noack, Thomas
Beschreibung	Doppelwohnhaus

Auszug aus der Denkmalkarte

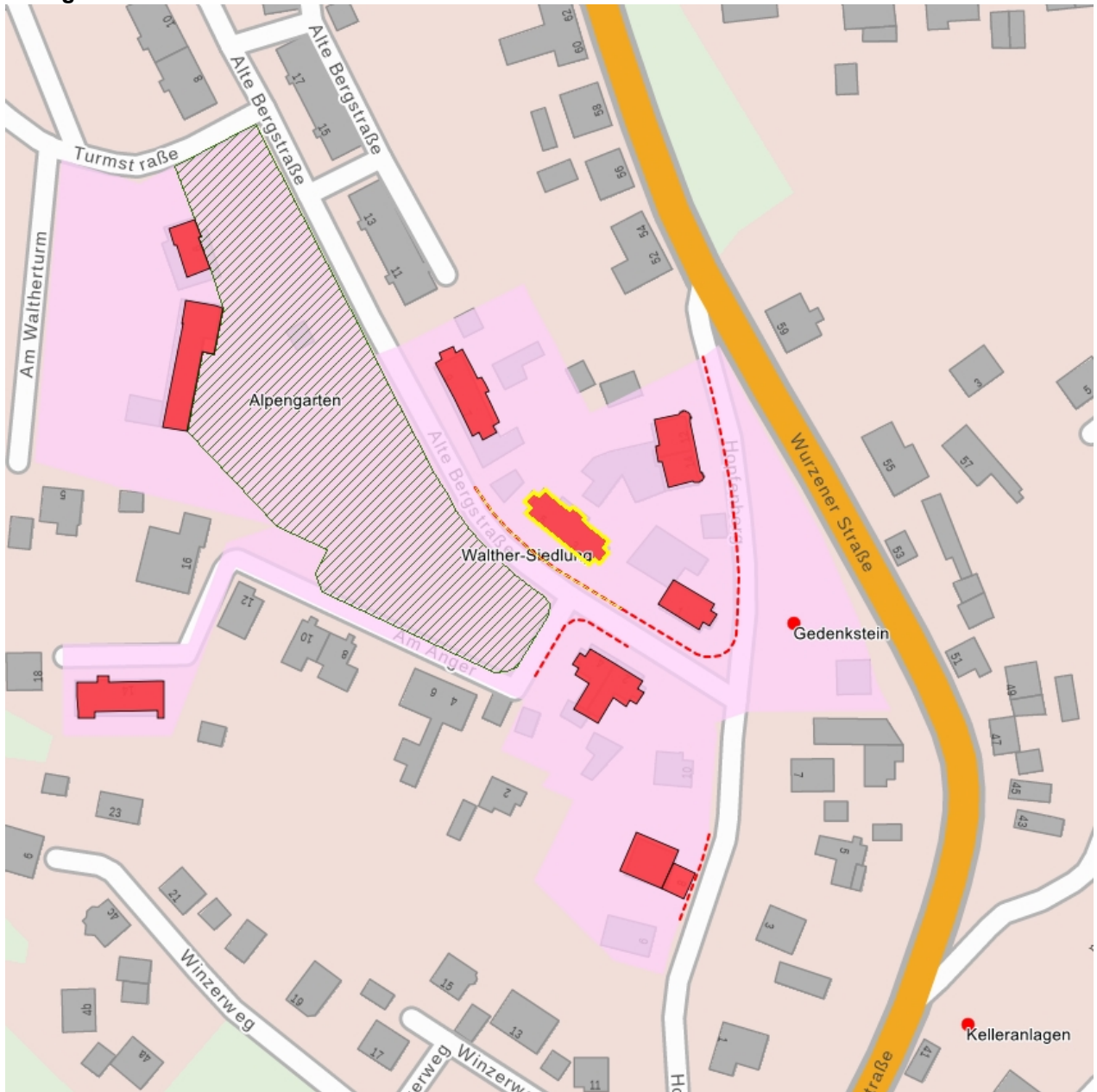

Dieses Dokument ist gemäß der Creative Commons-Lizenz CC-BY-NC-ND urheberrechtlich geschützt.

