

**Kulturdenkmale im Freistaat Sachsen -
Denkmaldokument**

Obj.-Dok.-Nr. 08966282
Kreis Leipzig
Gemeinde Grimma, Stadt
Anschrift Alte Bergstraße 1
Gem. * Fl-stck. * Flur Grimma * 1027v
Bauwerksname Walther-Siedlung (Sachgesamtheit)

Kurzcharakteristik

Einzeldenkmal der Sachgesamtheit Walther-Siedlung: Wohnhaus, mit Einfriedung (siehe Sachgesamtheitsdokument - Obj. 09303169); Einfamilienhaus mit einmaligem Putzrelief eines Schmiedes, Bestandteil der ehemaligen Werksiedlung der Walther-Werke, baugeschichtlich von Bedeutung

Datierung bez. 1936 (Wohnhaus)

Ausweisungsstelle Landesamt für Denkmalpflege Sachsen



Fotonummer	XCV/8/29
Aufnahmejahr	2001
Fotograf	Noack, Thomas
Beschreibung	Wohnhaus mit Einfriedung

Auszug aus der Denkmalkarte

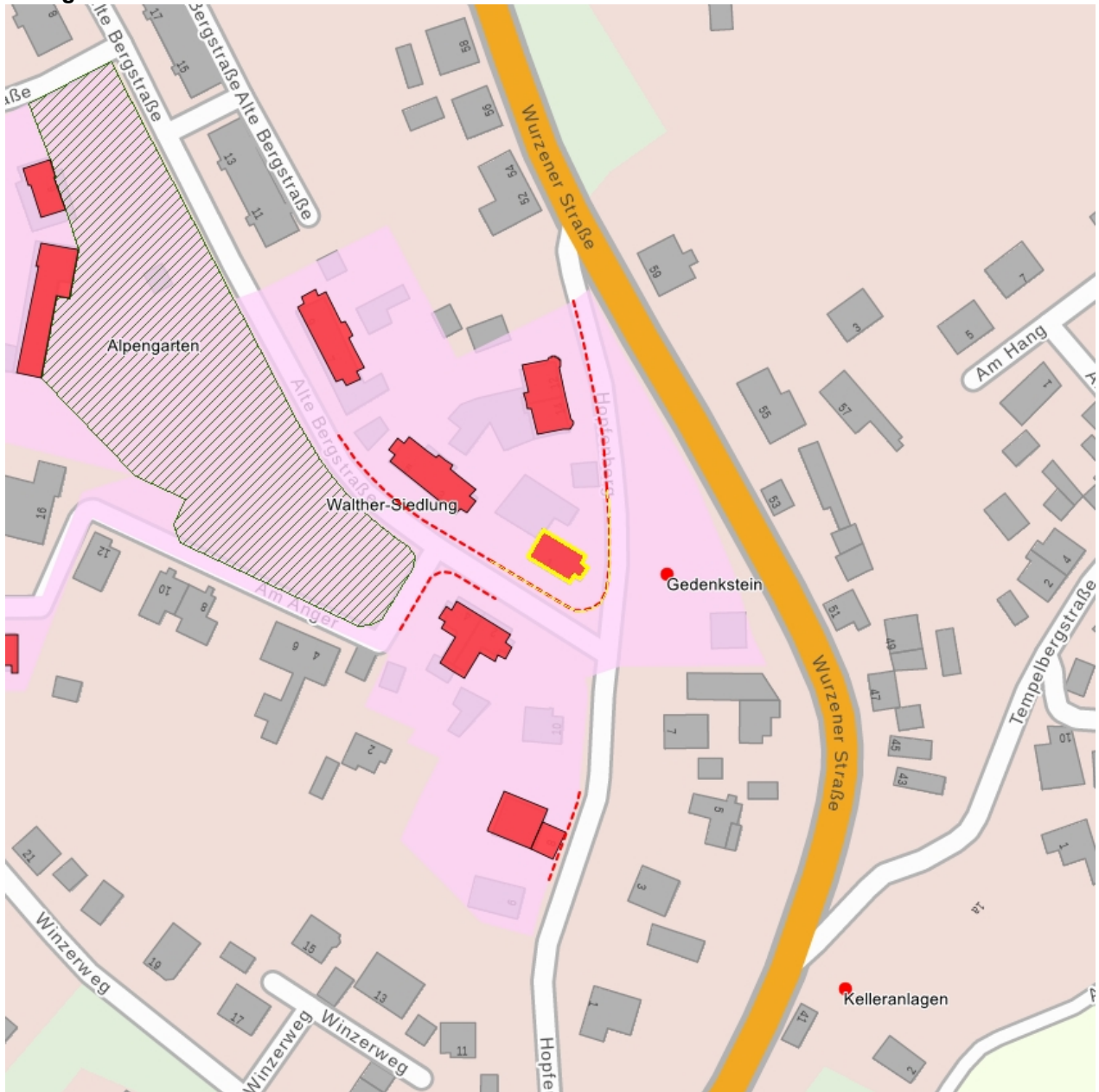

Dieses Dokument ist gemäß der Creative Commons-Lizenz CC-BY-NC-ND urheberrechtlich geschützt.

