

Kulturdenkmale im Freistaat Sachsen - Denkmaldokument

Obj.-Dok.-Nr. 08966281
Kreis Leipzig
Gemeinde Grimma, Stadt
Anschrift Ferdinand-Walther-Straße 6
Gem. * Fl-stck. * Flur Grimma * 1027/20
Bauwerksname Waltherturm mit Waltherbad (ehem.); später Weinbergturm; Walther-Siedlung (Sachgesamtheit)

Kurzcharakteristik

Einzeldenkmale der Sachgesamtheit Walther-Siedlung: Walther-Turm (Siedlerheim) mit Kegelbahn sowie Holzhaus mit Nebengebäude des ehemaligen Alpengartens (siehe Einzeldenkmaldokument - Obj. 08966281); Walther-Turm von besonderer städtebaulicher Bedeutung (zahlreiche Sichtbeziehungen vom Umland her), Bestandteil der ehemaligen Werkssiedlung der Walther-Werke, auch ortshistorische und sozialgeschichtliche Bedeutung

Datierung 1936 (Aussichtsturm)

Ausweisungsstelle Landesamt für Denkmalpflege Sachsen



Fotonummer XCV/9/2
Aufnahmejahr
Fotograf
Beschreibung

Auszug aus der Denkmalkarte

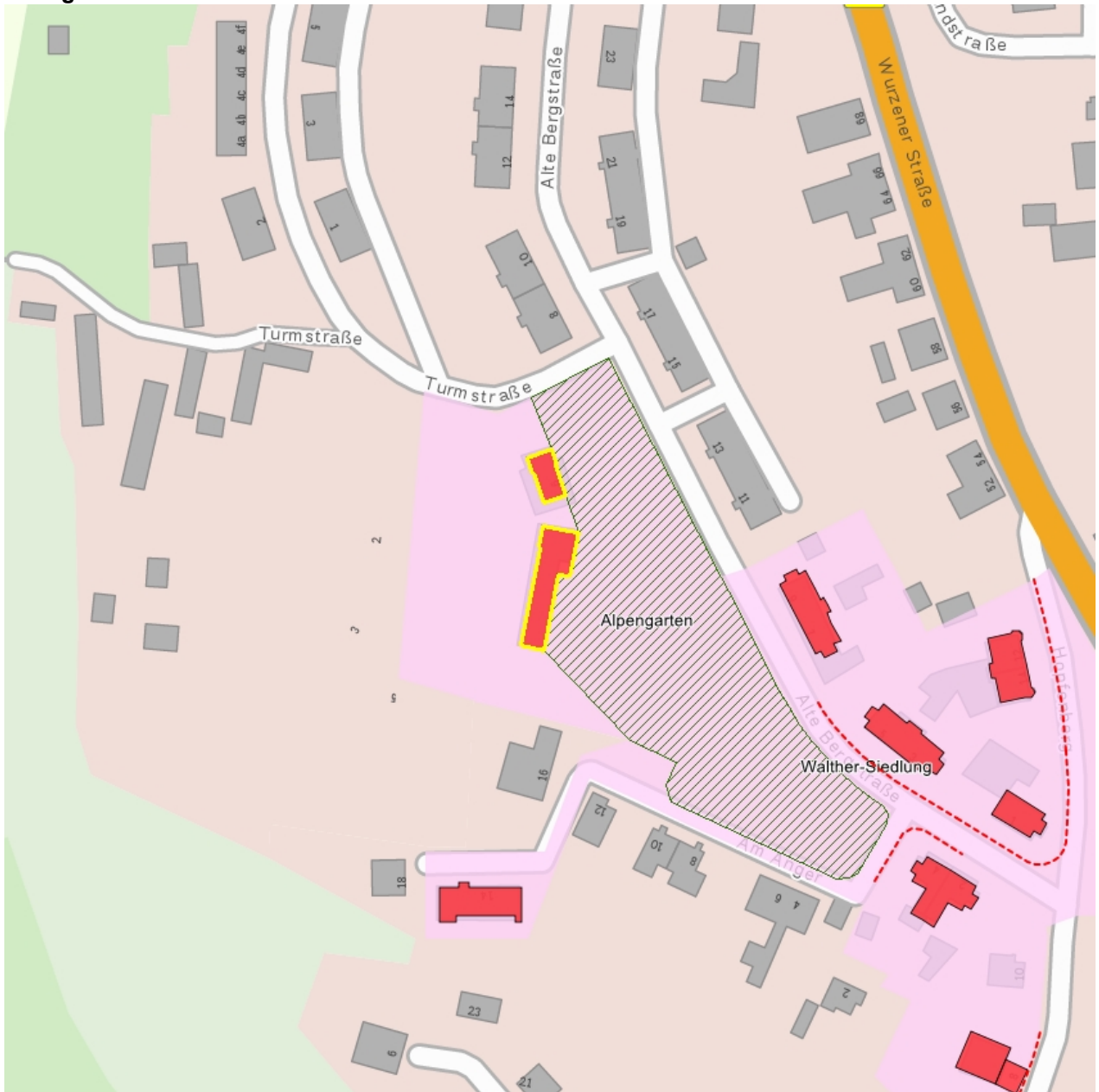

Dieses Dokument ist gemäß der Creative Commons-Lizenz CC-BY-NC-ND urheberrechtlich geschützt.

