

Kulturdenkmale im Freistaat Sachsen - Denkmaldokument

Obj.-Dok.-Nr. 08966087
Kreis Leipzig
Gemeinde Trebsen/Mulde, Stadt
Anschrift Trebsener Landstraße 1
Gem. * Fl-stck. * Flur Altenhain * 448

Kurzcharakteristik

Wohnstallhaus, Seitengebäude und Schuppen eines Bauernhofes; Wohnstallhaus mit Fachwerk-Obergeschoss, orts- und landschaftstypischer Fachwerkbau in dorfbildprägender Ecksituation, dokumentarischer Wert, die Sitznische am Portal mit Seltenheitswert, baugeschichtlich von Bedeutung

Datierung Mitte 19. Jh. (Wohnstallhaus)

Ausweisungsstelle Landesamt für Denkmalpflege Sachsen



Fotonummer XCI/9/22
Aufnahmejahr
Fotograf
Beschreibung

Auszug aus der Denkmalkarte

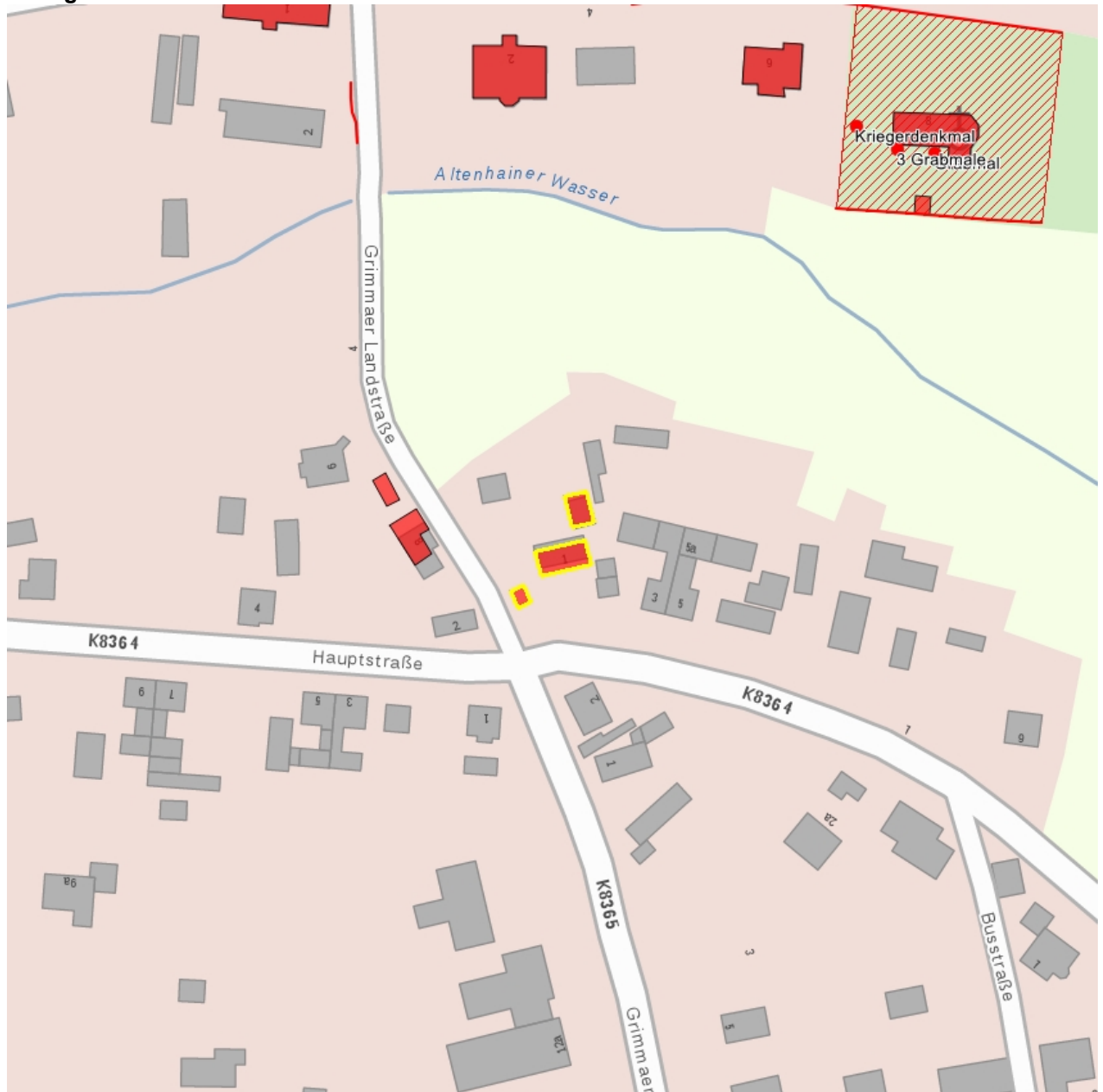

Dieses Dokument ist gemäß der Creative Commons-Lizenz CC-BY-NC-ND urheberrechtlich geschützt.

