

Kulturdenkmale im Freistaat Sachsen - Denkmaldokument

Obj.-Dok.-Nr. 08965977
Kreis Leipzig
Gemeinde Naunhof, Stadt
Anschrift Am Wall 16
Gem. * Fl-stck. * Flur Eicha * 31/4
Bauwerksname Vorwerk Eicha

Kurzcharakteristik

Wohnhaus und daran angebautes Stallgebäude eines ehemaligen Vorwerks; Wohnhaus schlichter Putzbau mit Walmdach, vormals Antoniter-Kloster, nach der Reformation zum Vorwerk umgewandelt, landeshistorische Bedeutung

Datierung 1597, später überformt (Herrenhaus)

Ausweisungsstelle Landesamt für Denkmalpflege Sachsen



Fotonummer
 Aufnahmejahr
 Fotograf
 Beschreibung

F 08965977 A
 2015
 Nitzsche, Mathis
 Wohnhaus und daran angebautes Stallgebäude eines ehemaligen Vorwerks

Auszug aus der Denkmalkarte

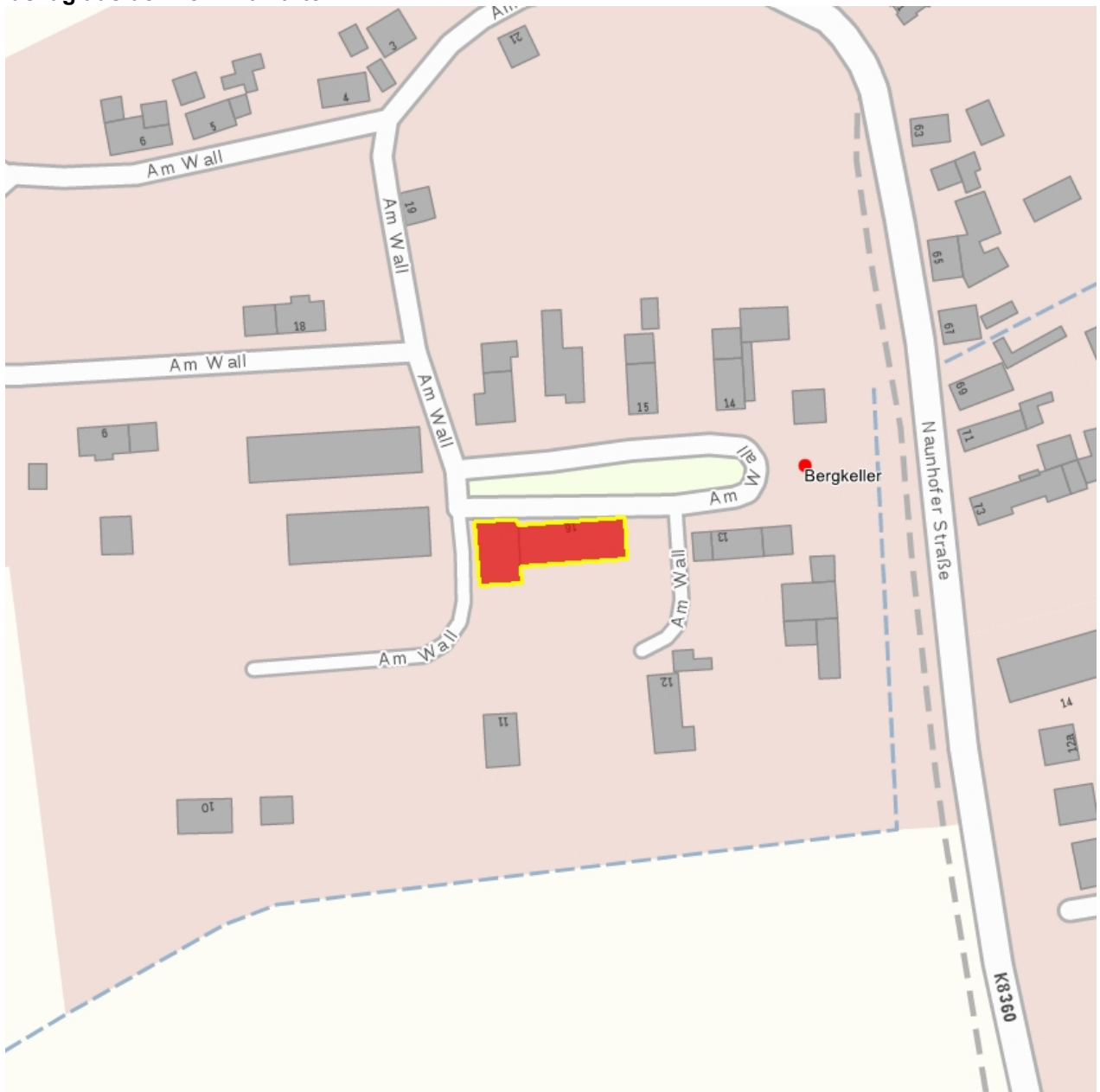

Dieses Dokument ist gemäß der Creative Commons-Lizenz CC-BY-NC-ND urheberrechtlich geschützt.

