

Kulturdenkmale im Freistaat Sachsen - Denkmaldokument

Obj.-Dok.-Nr.	08965911
Kreis	Leipzig
Gemeinde	Markkleeberg, Stadt
Anschrift	Am Wachauer Wäldchen -
Gem. * Fl-stck. * Flur	Wachau * 112/19; 112/22; 113/1; 113/2; 116/2; 116/5; 116/6; 116/7; 117/1; 117/2; 118/2; 118/3; 118/4; 119/1; 119/2; 119/3; 119/5; 119/6; 119/7; 120/1; 120/2; 122/13; 122/15; 122/16; 122/17; 122/18; 122/22; 122/23; 122/27; 122/28; 122/29; 122/30; 122/31; 122/32; 122/33; 122/34; 122/35; 122/36; 122/37; 122/38; 122/39; 122/40; 122/41; 123/3; 123/6; 123/7; 123/8; 123/9; 123/10; 123/11; 124/1; 124/2; 124/3; 124/6; 124/7; 124/8; 124/9; 125/1; 125/2; 126/1; 126/2; 127/1; 127/2; 128/1; 128/2; 132/17; 132/18; 133/a; 133/b; 133/1; 133/2; 135; 135/1; 170/1; 170/2; 171
Bauwerksname	Völkerschlacht bei Leipzig; Südliches Schlachtfeld 1813 (Sachgesamtheit)

Kurzcharakteristik

Sachgesamtheitsbestandteil der Sachgesamtheit Südliches Schlachtfeld 1813: Schlachtfeld mit Straßen- und Wegeverlauf, ehemaligen Schanzen und Sichtbeziehungen (siehe auch Sachgesamtheitsdokument - Obj. 09259754, Leipzig, OT Liebertwolkwitz, An der Trift); flächenhaftes Kulturdenkmal für das Kampfgeschehen der Völkerschlacht bei Leipzig, Gedenksteine (Apelsteine) auf dem gesamten Schlachtfeld verteilt, geschichtlich von Bedeutung

Datierung	1813 (Schlachtfeld)
Ausweisungsstelle	Landesamt für Denkmalpflege Sachsen



Fotonummer	F 08965911 E
Aufnahmejahr	2025
Fotograf	Trajkovits, Thomas
Beschreibung	Schlachtfeld; Blick von der Liebertwolkwitzer Straße 1 nach Osten auf das Schlachtfeld

Auszug aus der Denkmalkarte

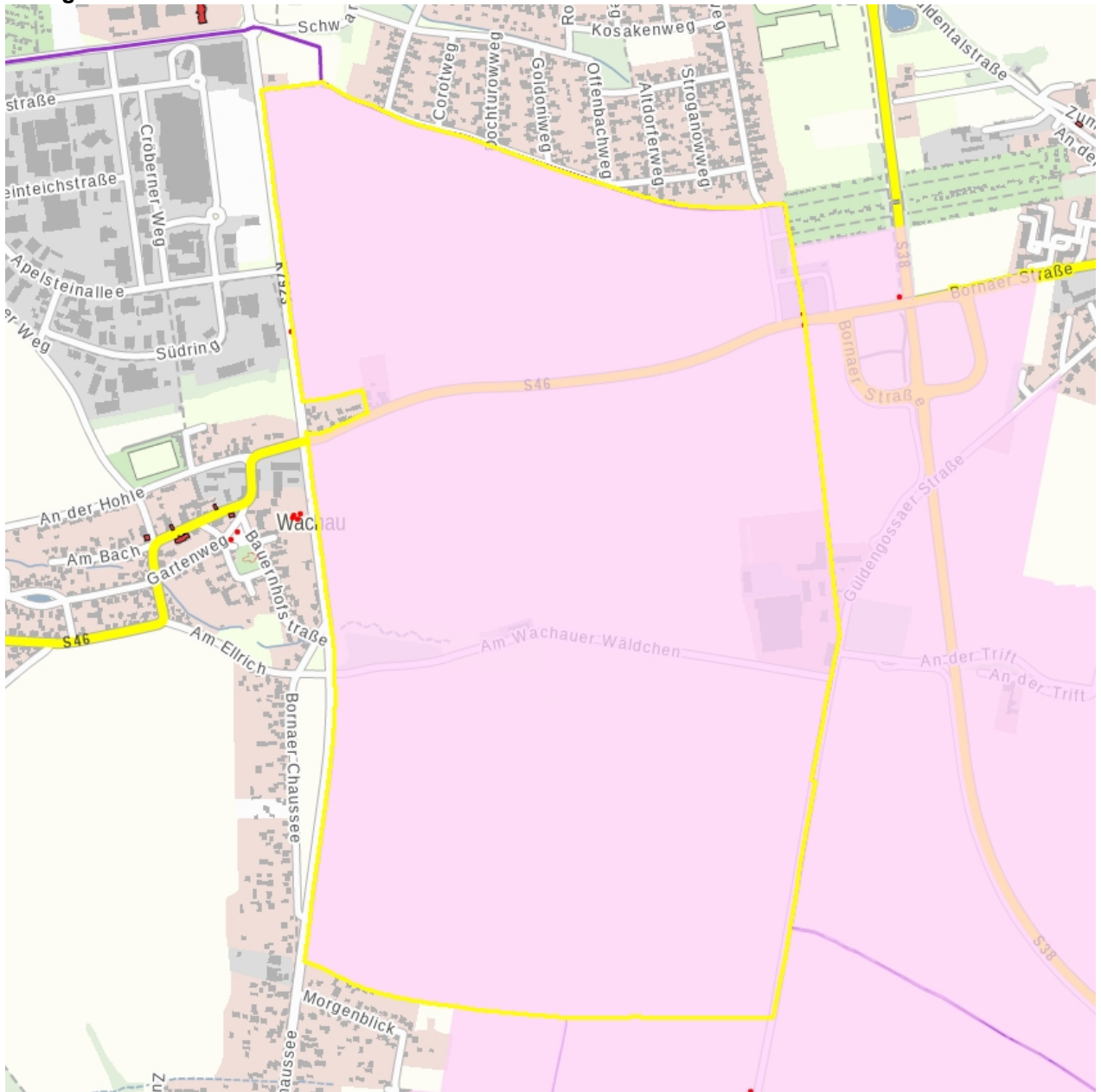

Dieses Dokument ist gemäß der Creative Commons-Lizenz CC-BY-NC-ND urheberrechtlich geschützt.

