

## Kulturdenkmale im Freistaat Sachsen - Denkmaldokument

**Obj.-Dok.-Nr.** 08965770  
**Kreis** Leipzig  
**Gemeinde** Otterwisch  
**Anschrift** Winterberg 5 (bei)  
**Gem. \* Fl-stck. \* Flur** Otterwisch \* 1162

### Kurzcharakteristik

Transformatorenturm; technisches Denkmal der Elektrifizierung der Region

**Datierung** um 1920 (Transformatorenstation)

**Ausweisungsstelle** Landesamt für Denkmalpflege Sachsen



**Fotonummer** LXXXIX/63/14  
 Aufnahmejahr  
 Fotograf  
 Beschreibung



**Fotonummer** LXXXIX/63/15  
 Aufnahmejahr  
 Fotograf  
 Beschreibung



**Fotonummer** LXXXIX/63/16  
 Aufnahmejahr  
 Fotograf  
 Beschreibung

## Auszug aus der Denkmalkarte

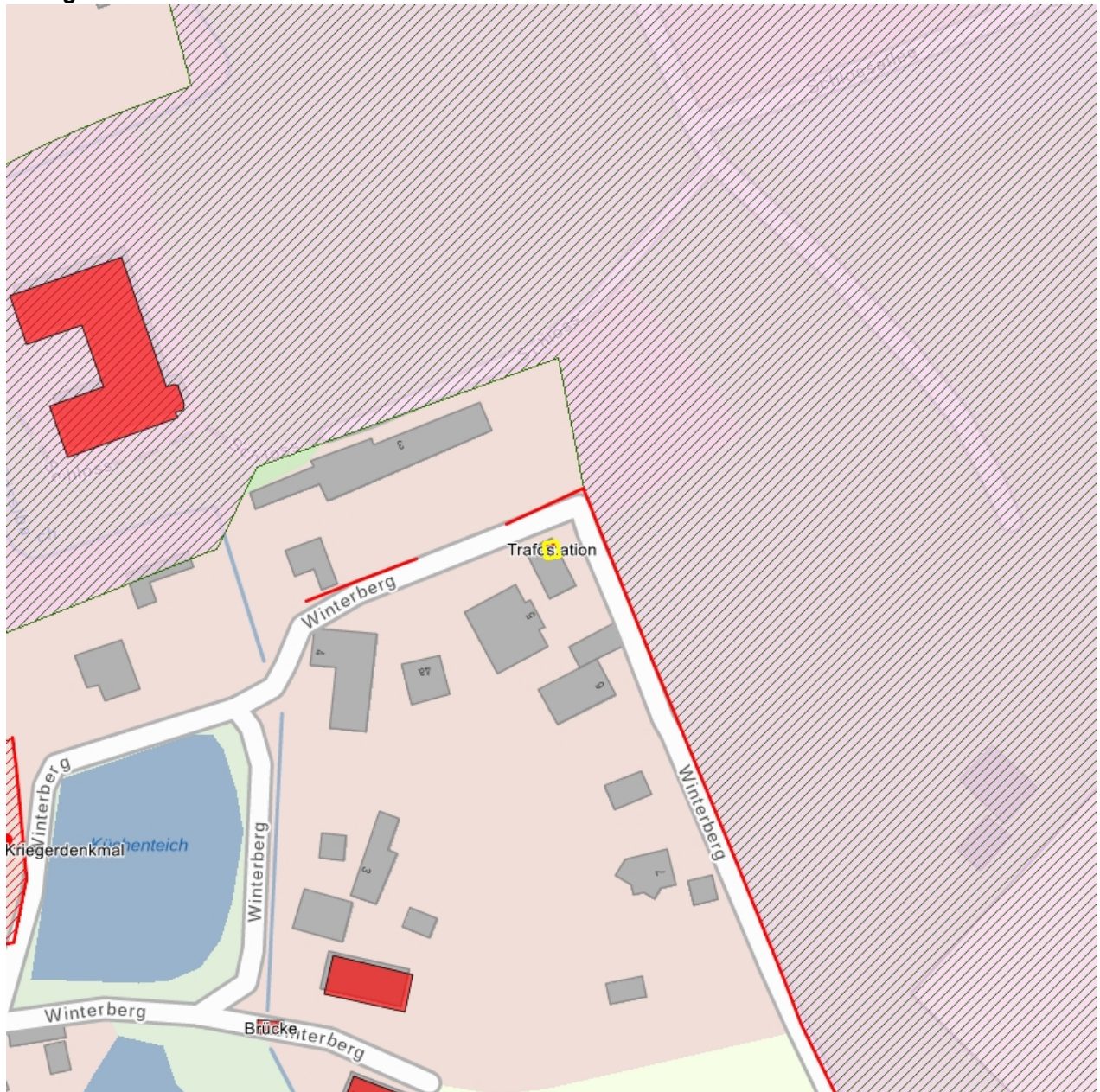

Dieses Dokument ist gemäß der Creative Commons-Lizenz CC-BY-NC-ND urheberrechtlich geschützt.

