

## Kulturdenkmale im Freistaat Sachsen - Denkmaldokument

**Obj.-Dok.-Nr.** 08965751  
**Kreis** Nordsachsen  
**Gemeinde** Wermisdorf  
**Anschrift** Grimmaer Straße 36  
**Gem. \* Fl-stck. \* Flur** Wermisdorf \* 309

### Kurzcharakteristik

Wohnhaus; typische ländliche Bauweise der Gründerzeit am Rande einer Kleinstadt, baugeschichtlich von Bedeutung

**Datierung** um 1870/1880 (Wohnhaus)

**Ausweisungsstelle** Landesamt für Denkmalpflege Sachsen



<b>Fotonummer</b>	<b>F 08965751 A</b>
Aufnahmejahr	2008
Fotograf	Delang, Steffen
Beschreibung	Häuslerhaus

**Auszug aus der Denkmalkarte**

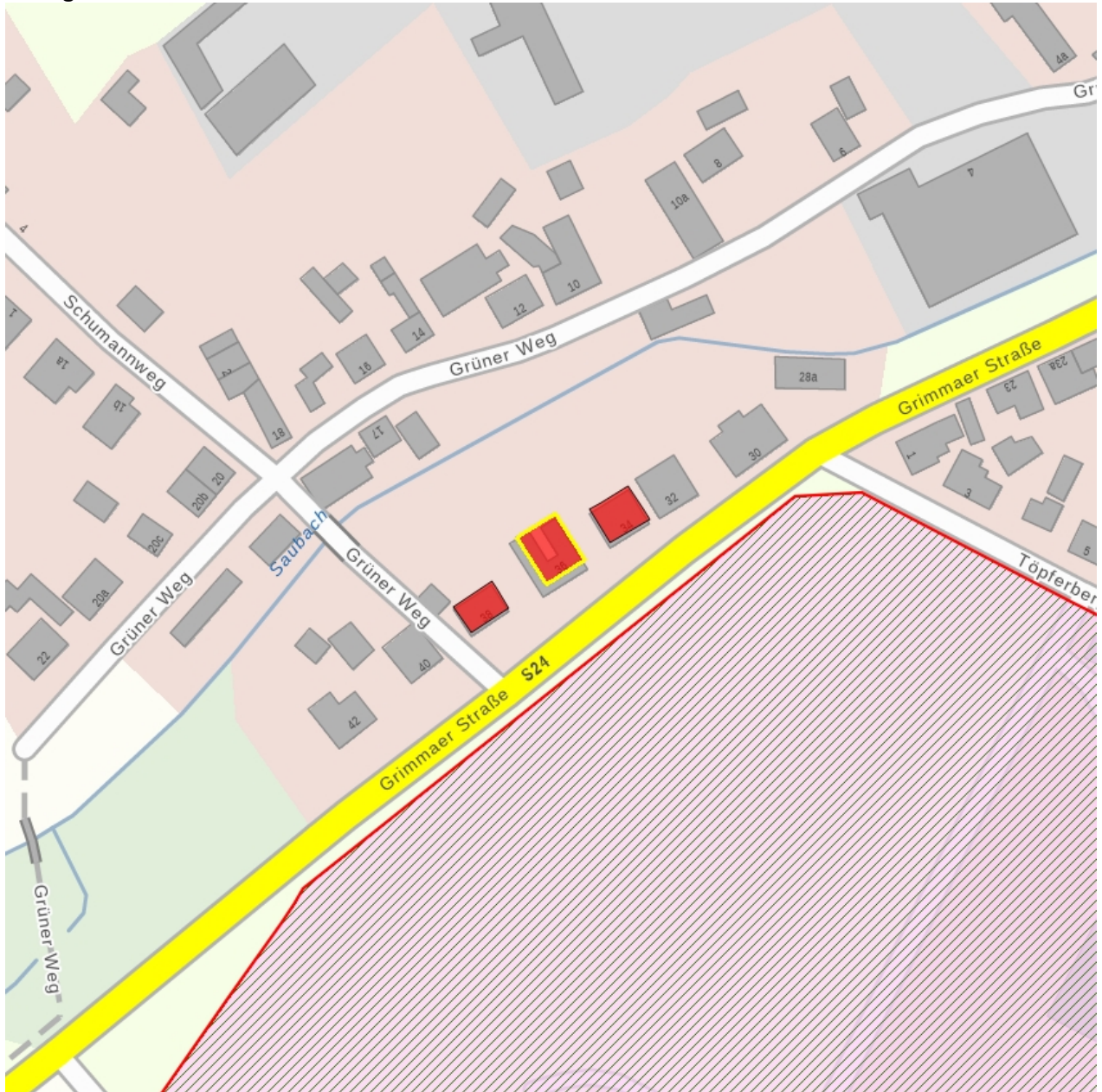

**Dieses Dokument ist gemäß der Creative Commons-Lizenz CC-BY-NC-ND urheberrechtlich geschützt.**

