Kulturdenkmale im Freistaat Sachsen - Denkmaldokument

Obj.-Dok.-Nr.	08964906
Kreis	Sächsische Schweiz-Osterzgebirge
Gemeinde	Klingenberg
Anschrift	Beerwalder Straße 31
Gem. * Fl-stck. * Flur	Ruppendorf * 195/3

Kurzcharakteristik

Wohnstallhaus, ohne Anbauten; Obergeschoss Fachwerk, ältere Generation regionaltypischer Holzbauten, baugeschichtliche Bedeutung

Datierung	um 1800, möglicherweise älter (Wohnstallhaus)
Ausweisungsstelle	Landesamt für Denkmalpflege Sachsen



Fotonummer	**LXIX/47/35**
Aufnahmejahr	
Fotograf	
Beschreibung	

Auszug aus der Denkmalkarte

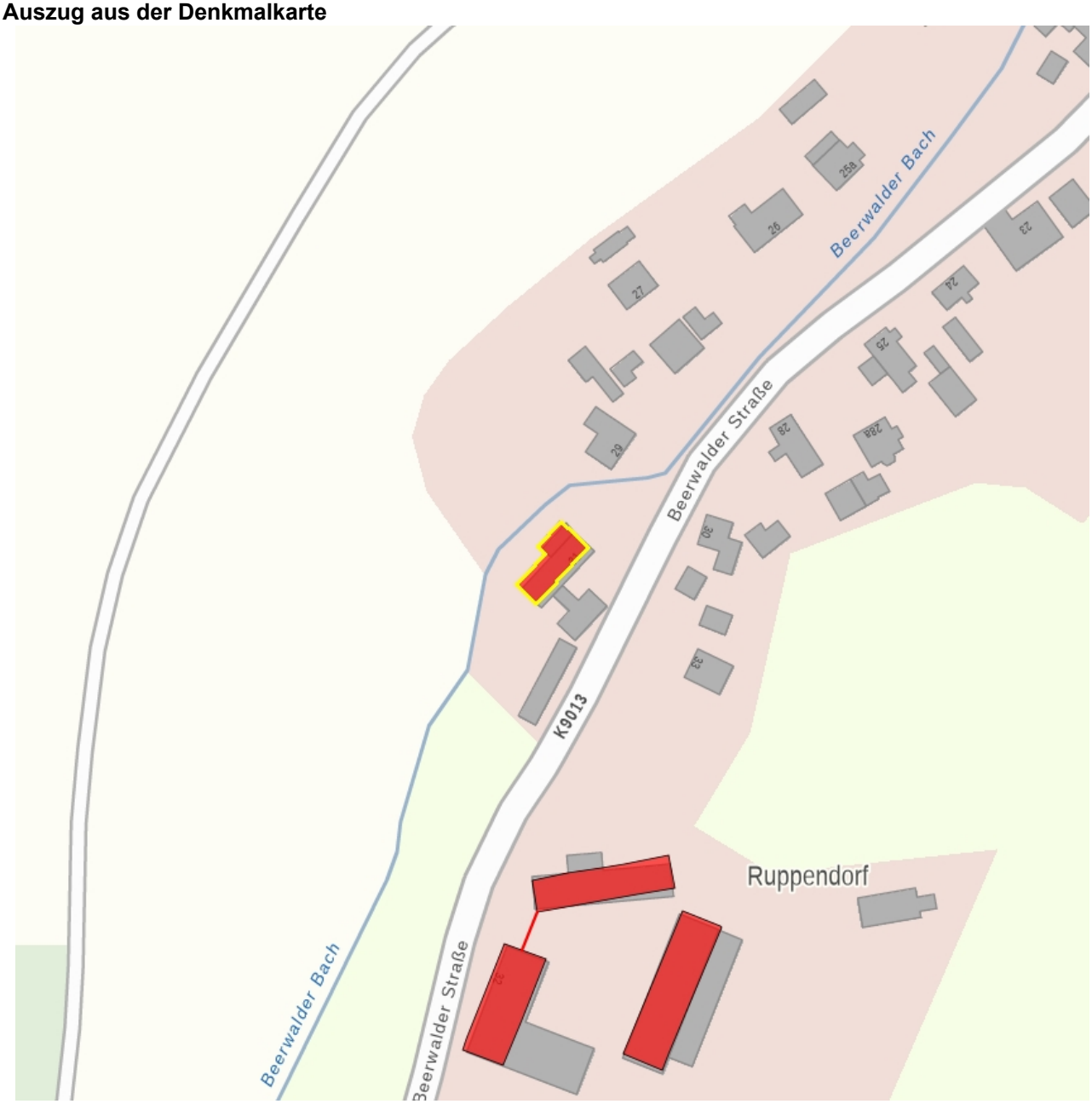

Dieses Dokument ist gemäß der Creative Commons-Lizenz CC-BY-NC-ND urheberrechtlich geschützt.