Kulturdenkmale im Freistaat Sachsen - Denkmaldokument

Obj.-Dok.-Nr.	08964819
Kreis	Sächsische Schweiz-Osterzgebirge
Gemeinde	Klingenberg
Anschrift	Dippoldiswalder Straße 64; 64a
Gem. * Fl-stck. * Flur	Höckendorf * 452/3; 452/2

Kurzcharakteristik

Wohnstallhaus (Nr. 64) und südliches Seitengebäude (Nr. 64a) eines Dreiseithofes; mit Nr. 62 und 66 Bestandteil einer ortsbildprägenden Reihung giebelständiger Gebäude, auch baugeschichtliche Bedeutung

Datierung	2. Hälfte 19. Jh. (Dreiseithof)
Ausweisungsstelle	Landesamt für Denkmalpflege Sachsen

Fotonummer	**LXIX/42/11**
Aufnahmejahr	
Fotograf	
Beschreibung	

Auszug aus der Denkmalkarte

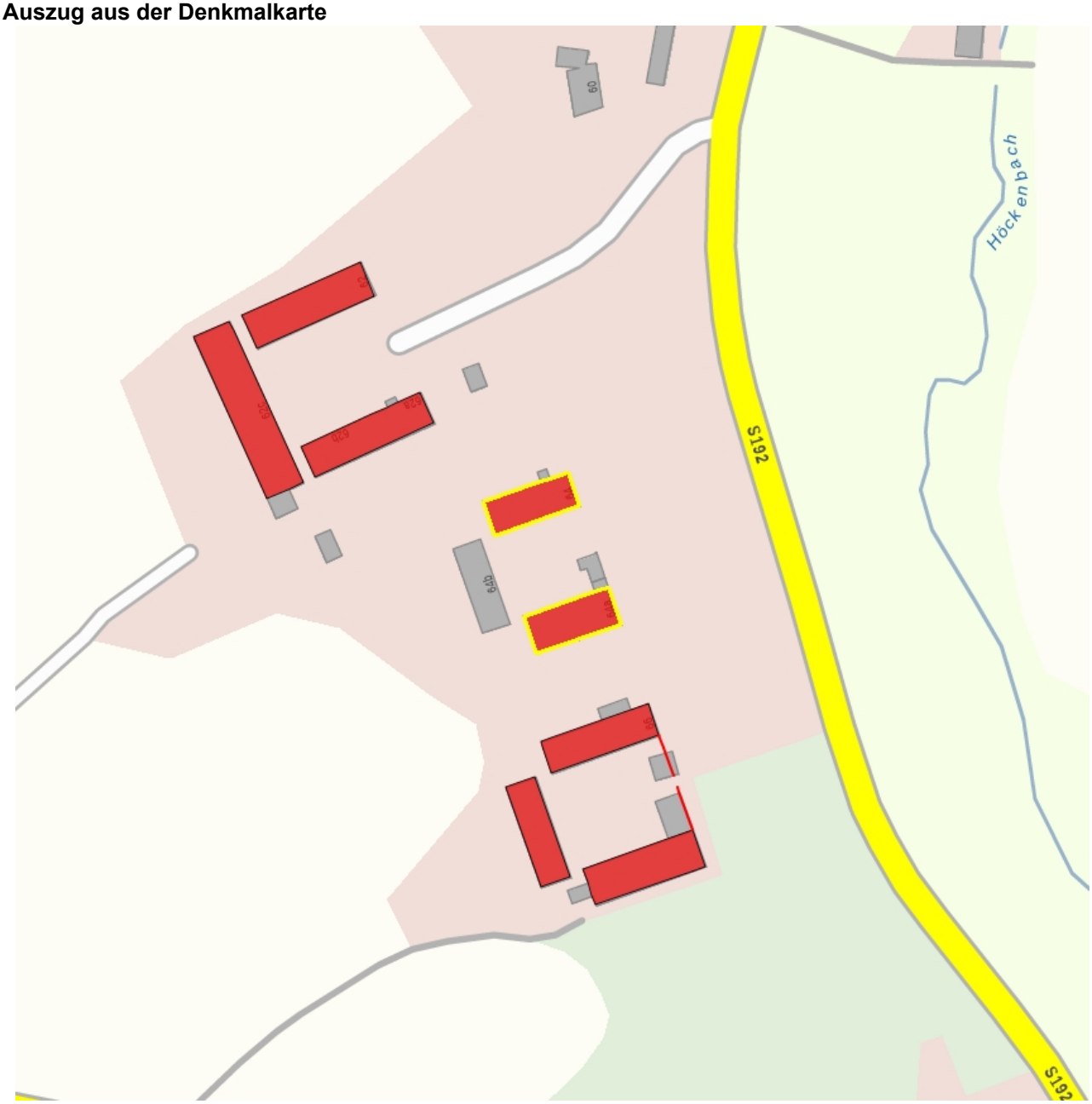

Dieses Dokument ist gemäß der Creative Commons-Lizenz CC-BY-NC-ND urheberrechtlich geschützt.