

Kulturdenkmale im Freistaat Sachsen - Denkmaldokument

Obj.-Dok.-Nr. 08964545
Kreis Erzgebirgskreis
Gemeinde Großrückerswalde
Anschrift Boden 25
Gem. * Fl-stck. * Flur Boden * 9/1

Kurzcharakteristik

Wohnstallhaus; regionaltypischer Fachwerkbau, baugeschichtlich und ortsbildprägend von Bedeutung

Datierung bez. 1781 (Wohnstallhaus)

Ausweisungsstelle Landesamt für Denkmalpflege Sachsen



Fotonummer LXXIII/32/1
Aufnahmejahr 1999
Fotograf Bechter, Barbara
Beschreibung Wohnstallhaus



Fotonummer DF 454 588
Aufnahmejahr 1992
Fotograf Petrik, Ivo
Beschreibung Wohnstallhaus



Fotonummer DF 454 587
Aufnahmejahr 1992
Fotograf Petrik, Ivo
Beschreibung Wohnstallhaus, Giebelansicht

Auszug aus der Denkmalkarte

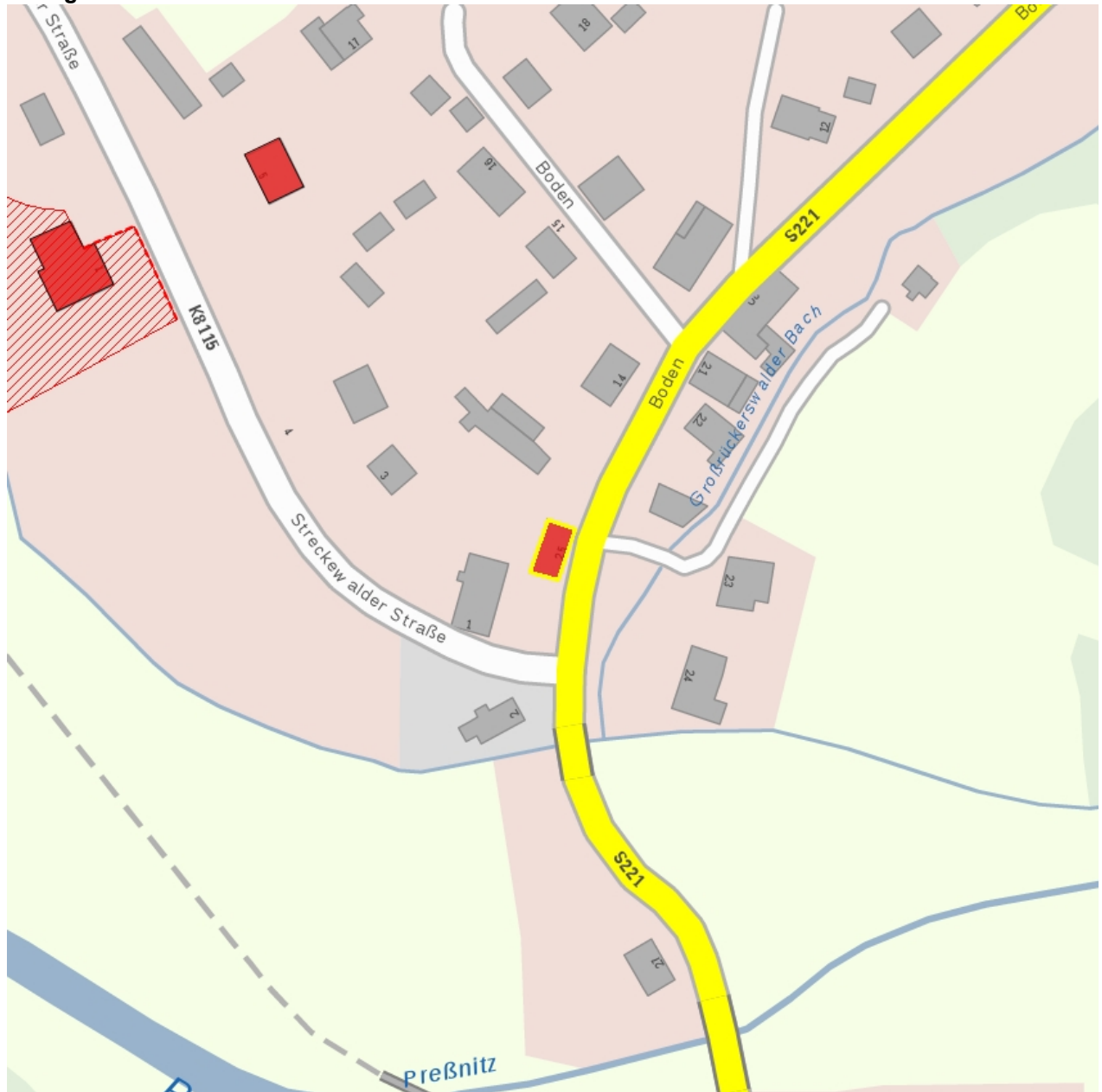

Dieses Dokument ist gemäß der Creative Commons-Lizenz CC-BY-NC-ND urheberrechtlich geschützt.

