

Kulturdenkmale im Freistaat Sachsen - Denkmaldokument

Obj.-Dok.-Nr. 08964411

Kreis Sächsische Schweiz-Osterzgebirge

Gemeinde Wilsdruff, Stadt

Anschrift Lindenallee 40

Gem. * Fl-stck. * Flur Limbach * 2/b

Bauwerksname Erbgericht

Zusätzl.-Anschrift *Am Erbgericht 2* *2/e*Limbach*

Kurzcharakteristik

Gasthof mit noch einem Nebengebäude; bildprägend und strukturprägend, ortshistorisch von Interesse, ehemaliges Erbgericht

Datierung Eingang bez. 1824 (Gasthof); 1. Hälfte 19. Jh. (Nebengebäude)

Ausweisungsstelle Landesamt für Denkmalpflege Sachsen



Fotonummer LII/73/9
Aufnahmejahr 1996
Fotograf Kube, Ricarda
Beschreibung Gasthof, Straßenseite



Fotonummer LII/73/12
Aufnahmejahr 1996
Fotograf Kube, Ricarda
Beschreibung Gasthof, Rückseite

Auszug aus der Denkmalkarte

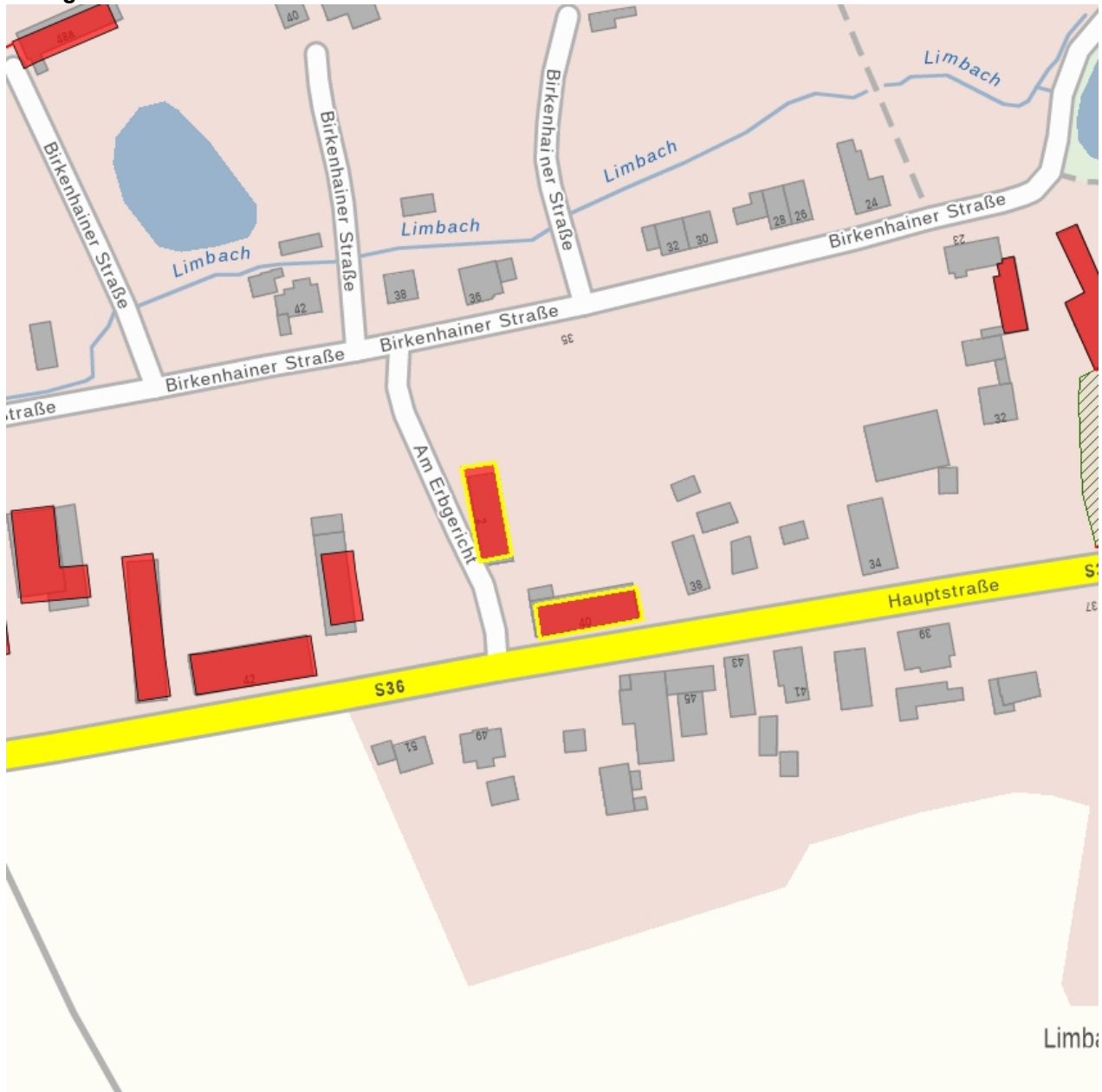

Dieses Dokument ist gemäß der Creative Commons-Lizenz CC-BY-NC-ND urheberrechtlich geschützt.



| | |
|-------------------------------|----------------------------------|
| Obj.-Dok.-Nr. | 08964411 |
| Kreis | Sächsische Schweiz-Osterzgebirge |
| Gemeinde | Wilsdruff, Stadt |
| Anschrift | Am Erbgericht 2 |
| Gem. * Fl-stck. * Flur | Limbach * 2/e |
| Bauwerksname | Erbgericht |
| Zusätzl.-Anschrift | Am Erbgericht 2 2/e*Limbach |

Kurzcharakteristik

Gasthof mit noch einem Nebengebäude; bildprägend und strukturprägend, ortshistorisch von Interesse, ehemaliges Erbgericht

Datierung Eingang bez. 1824 (Gasthof); 1. Hälfte 19. Jh. (Nebengebäude)

Auszug aus der Denkmalkarte

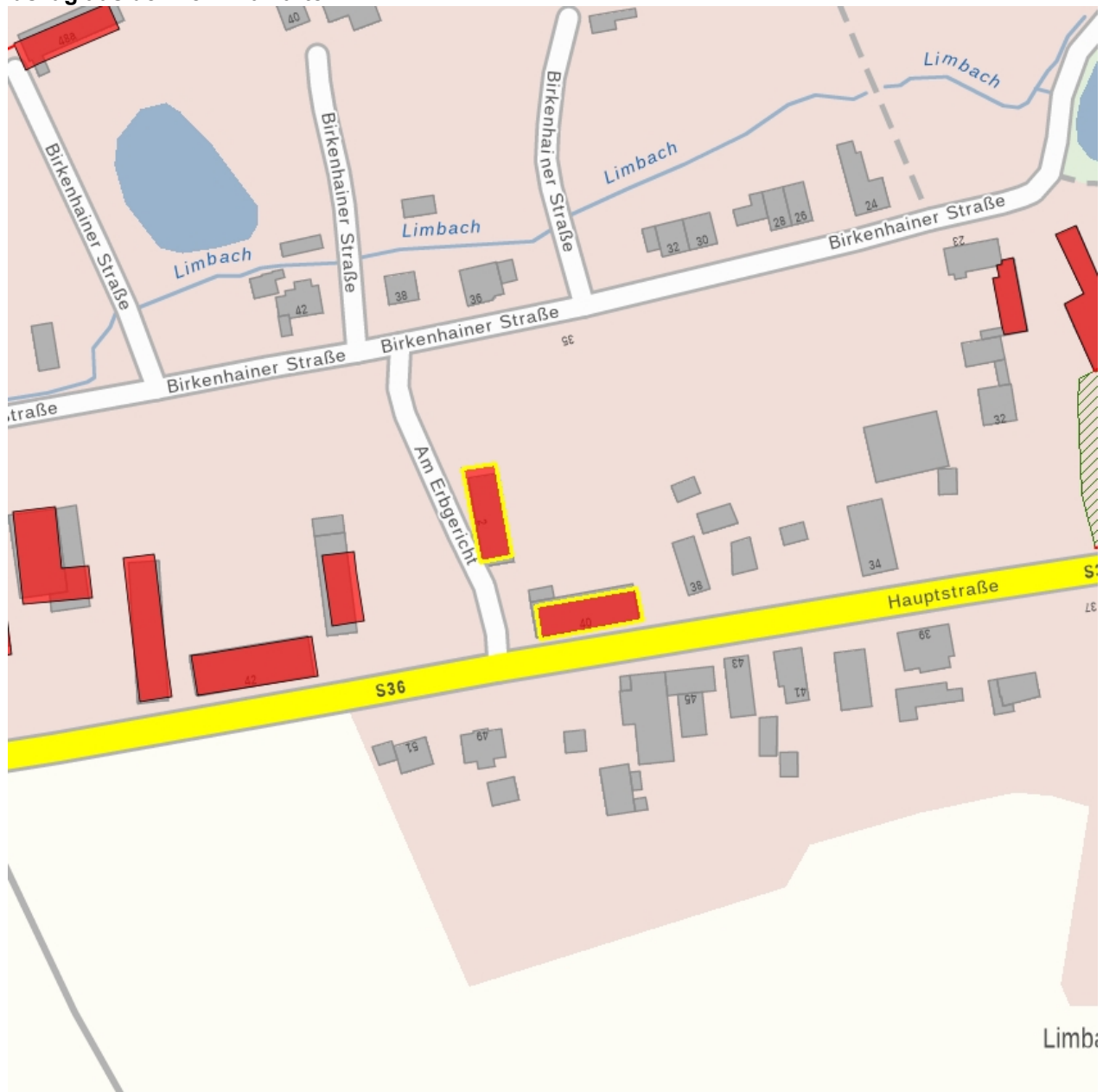

Dieses Dokument ist gemäß der Creative Commons-Lizenz CC-BY-NC-ND urheberrechtlich geschützt.

