

Kulturdenkmale im Freistaat Sachsen - Denkmaldokument

Obj.-Dok.-Nr. 08964408
Kreis Sächsische Schweiz-Osterzgebirge
Gemeinde Wilsdruff, Stadt
Anschrift Birkenhainer Straße 23
Gem. * Fl-stck. * Flur Limbach * 7/1

Kurzcharakteristik

Scheune eines Dreiseithofes; Fachwerk, baugeschichtlich von Bedeutung, von bildprägender Wirkung

Datierung um 1900 (Scheune)

Ausweisungsstelle Landesamt für Denkmalpflege Sachsen



Fotonummer	LXXII/50/0
Aufnahmejahr	1999
Fotograf	Monstadt, Brigitte / Finkler, Lutz
Beschreibung	Fachwerk-Scheune eines Dreiseithofes

Auszug aus der Denkmalkarte

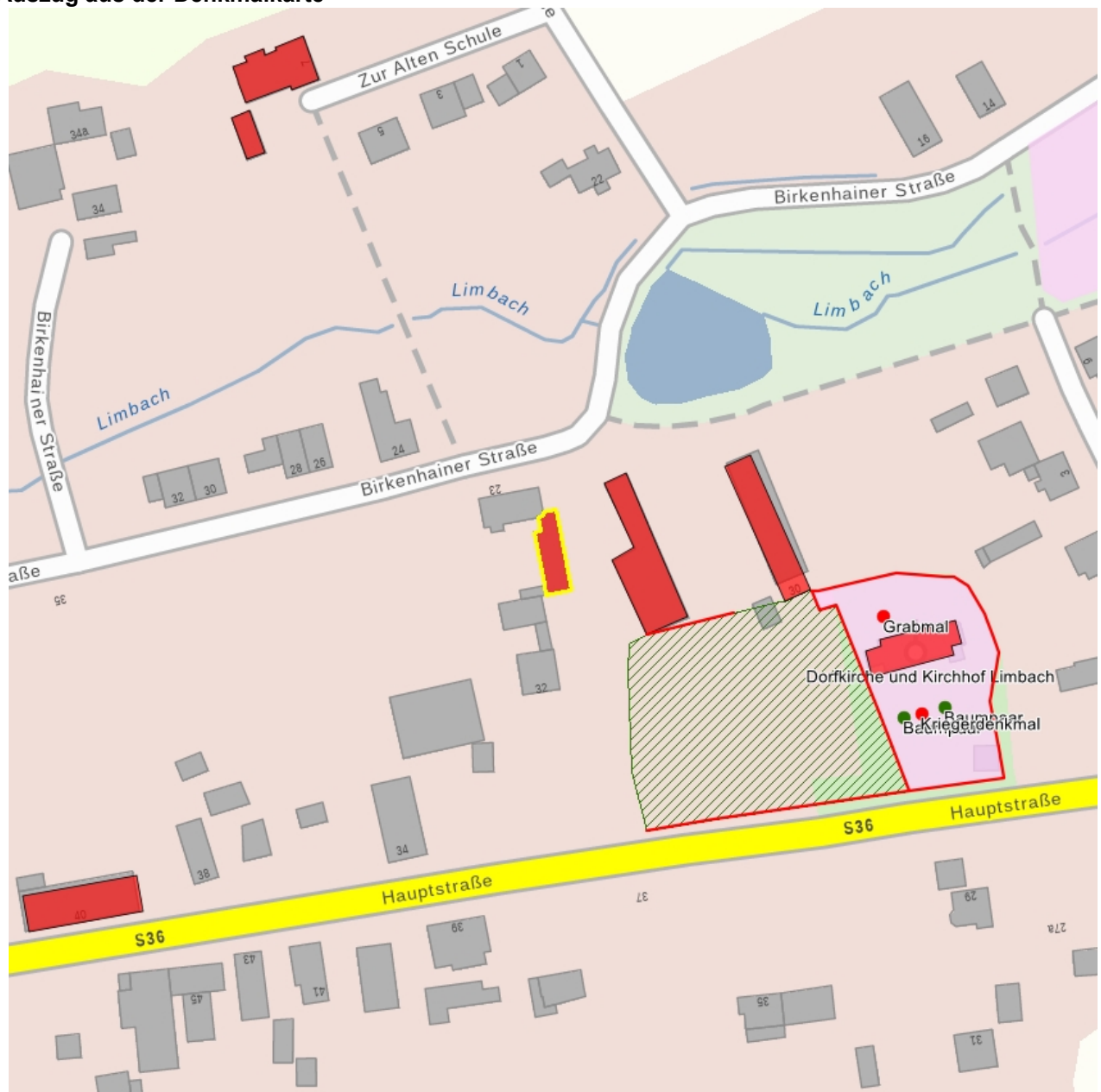

Dieses Dokument ist gemäß der Creative Commons-Lizenz CC-BY-NC-ND urheberrechtlich geschützt.

