

Kulturdenkmale im Freistaat Sachsen - Denkmaldokument

Obj.-Dok.-Nr. 08964346
Kreis Sächsische Schweiz-Osterzgebirge
Gemeinde Wilsdruff, Stadt
Anschrift Am Unteren Bach 1
Gem. * Fl-stck. * Flur Grumbach * 299/1

Kurzcharakteristik

Wohnhaus in offener Bebauung; Obergeschoss Fachwerk verschiefert, darunter seltenes Rautenfachwerk, baugeschichtliche Bedeutung

Datierung um 1700 (Wohnhaus)

Ausweisungsstelle Landesamt für Denkmalpflege Sachsen



Fotonummer	LXXII/46/18
Aufnahmejahr	1999
Fotograf	Monstadt, Brigitte / Wündrich, Andreas
Beschreibung	Wohnhaus

Auszug aus der Denkmalkarte

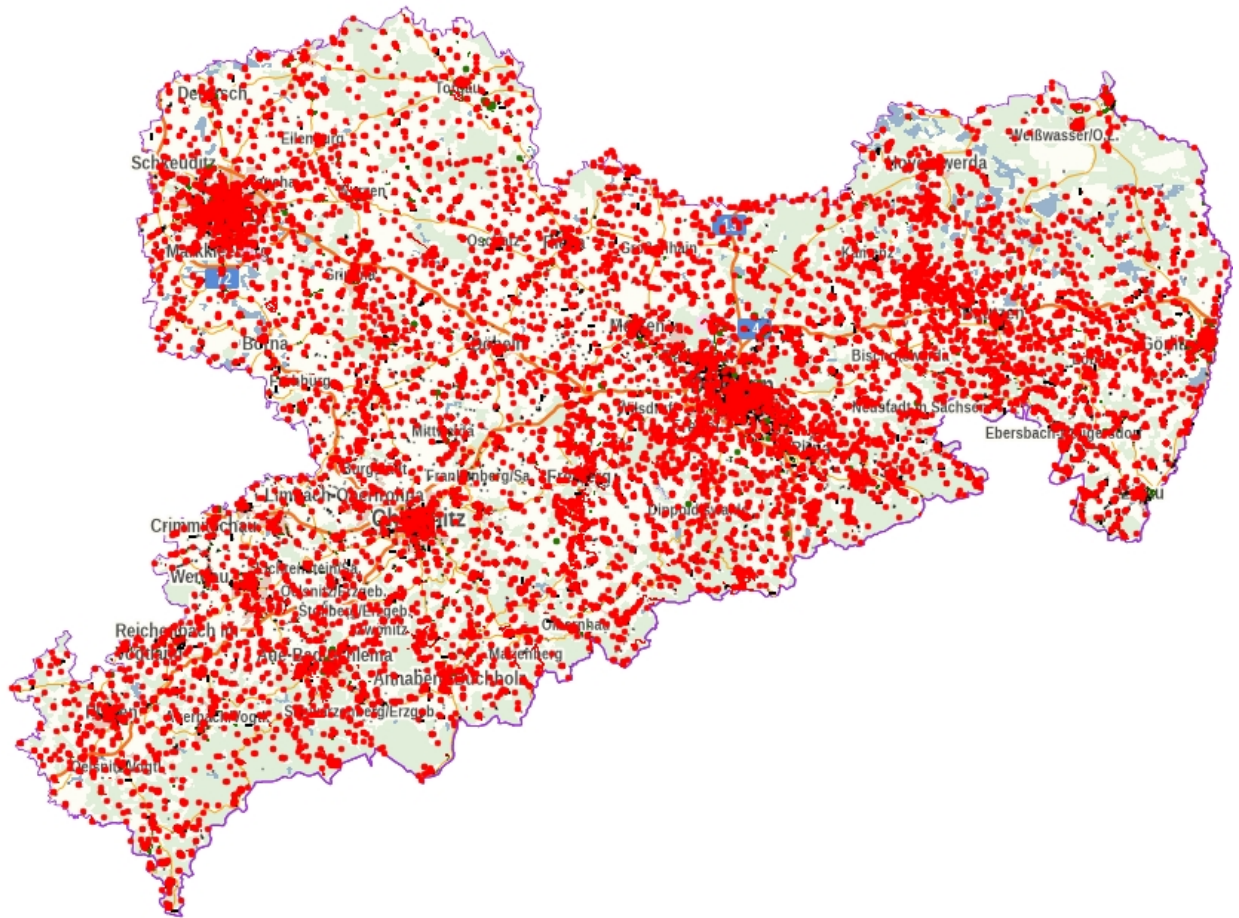

Dieses Dokument ist gemäß der Creative Commons-Lizenz CC-BY-NC-ND urheberrechtlich geschützt.

