Kulturdenkmale im Freistaat Sachsen - Denkmaldokument

Obj.-Dok.-Nr.	08964136
Kreis	Sächsische Schweiz-Osterzgebirge
Gemeinde	Klingenberg
Anschrift	Dresdner Straße 12
Gem. * Fl-stck. * Flur	Pretzschendorf * 129/3

Kurzcharakteristik

Wohnstallhaus und Scheune eines Dreiseithofes; von bildprägender Wirkung und baugeschichtlich relevant

Datierung	um 1800, womöglich noch etwas älter (Wohnstallhaus); um 1850 (Scheune)
Ausweisungsstelle	Landesamt für Denkmalpflege Sachsen



Fotonummer	**LXIX/32/3A**
Aufnahmejahr	1999
Fotograf	Monstadt, Brigitte / Finkler, Lutz
Beschreibung	Wohnstallhaus und Scheune eines Zweiseithofes, Ansicht von der Zufahrt her



Fotonummer	**LXIX/32/2A**
Aufnahmejahr	1999
Fotograf	Monstadt, Brigitte / Finkler, Lutz
Beschreibung	Scheune eines Zweiseithofes, Hofansicht

Auszug aus der Denkmalkarte

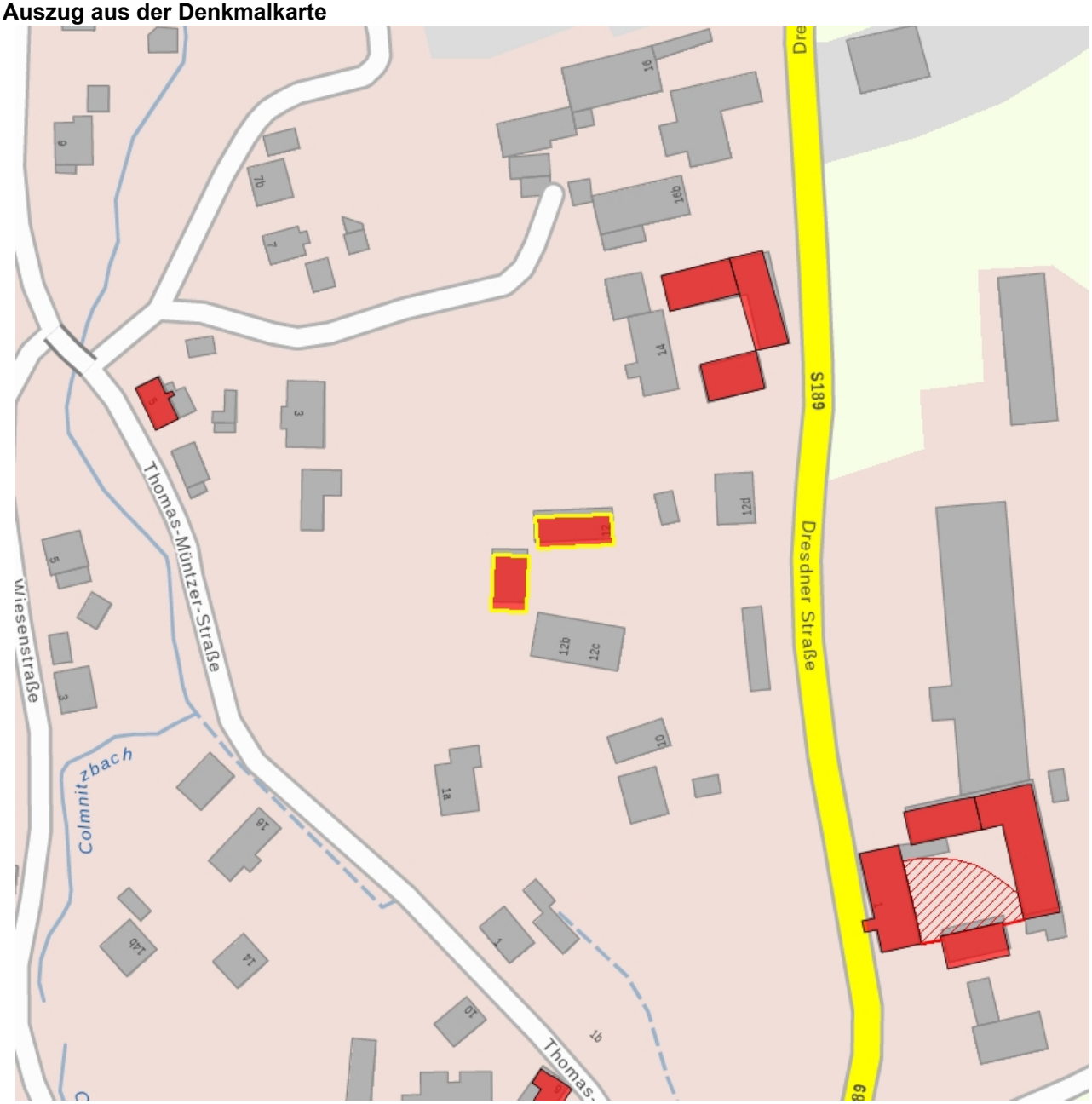

Dieses Dokument ist gemäß der Creative Commons-Lizenz CC-BY-NC-ND urheberrechtlich geschützt.