

**Kulturdenkmale im Freistaat Sachsen - Denkmaldokument**

<b>Obj.-Dok.-Nr.</b>	08961951
<b>Kreis</b>	Erzgebirgskreis
<b>Gemeinde</b>	Zschopau, Stadt
<b>Anschrift</b>	Schillerplatz 4; 6; 8; 10
<b>Gem. * Fl-stck. * Flur</b>	Zschopau * 177; 178; 179; 180
<b>Bauwerksname</b>	Stadtmauer (Sachgesamtheit)

**Kurzcharakteristik**

**Einzeldenkmal** o. g. Sachgesamtheit: Stadtmauer (siehe auch Sachgesamtheitsdokument - Obj. 09306353, An den Anlagen 1-17); spätmittelalterliche Befestigung der Stadt Zschopau, teilweise als aufgehendes Mauerwerk erhalten, teilweise in jüngere Bausubstanz einbezogen, siehe auch unter An den Anlagen 1-17, An der Kirche 4 und 5, Brühl 1-23 und Ludwig-Würkert-Straße 1-11, baugeschichtlich und stadtgeschichtlich von Bedeutung

<b>Datierung</b>	1495 (Stadtmauer)
<b>Ausweisungsstelle</b>	Landesamt für Denkmalpflege Sachsen

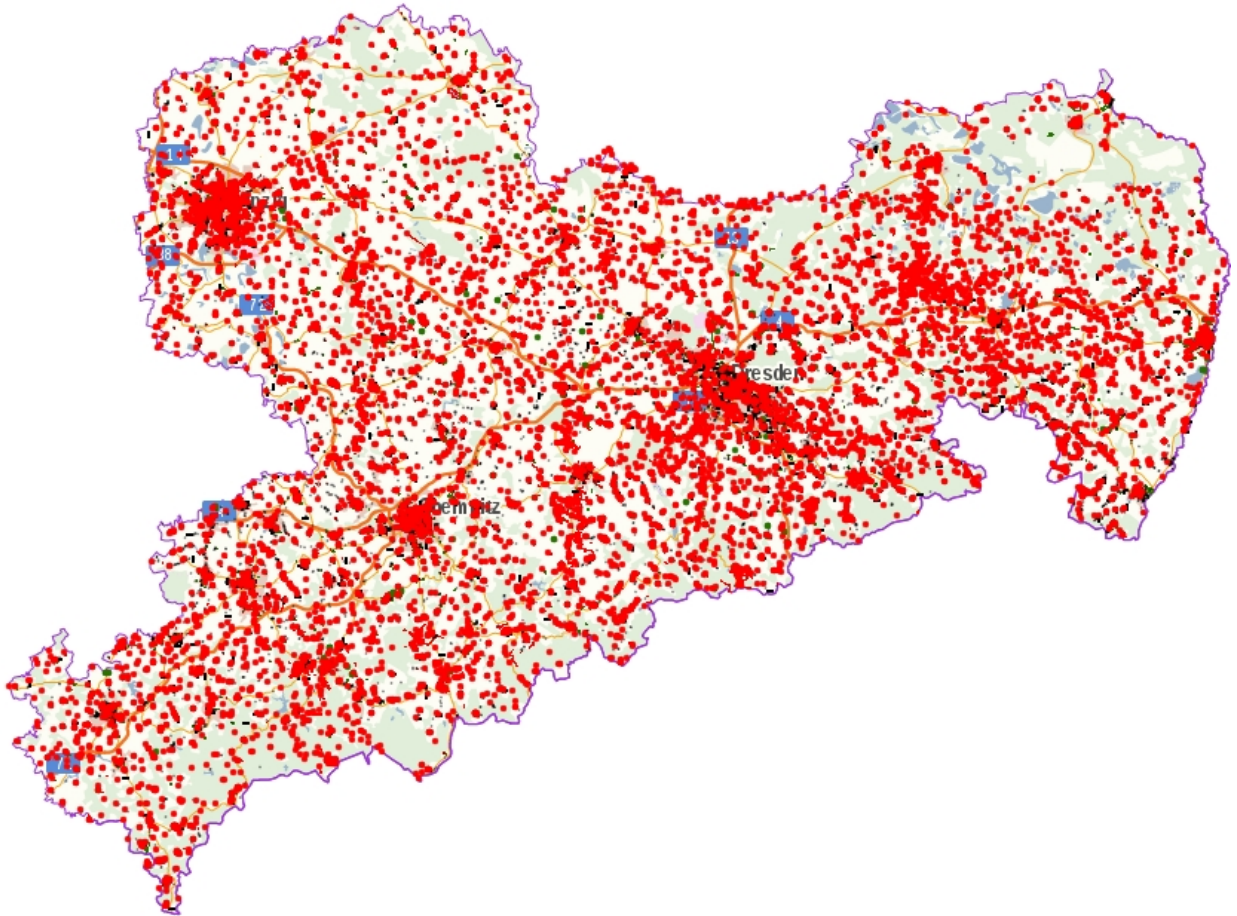

Dieses Dokument ist gemäß der Creative Commons-Lizenz CC-BY-NC-ND urheberrechtlich geschützt.

