

Kulturdenkmale im Freistaat Sachsen - Denkmaldokument

Obj.-Dok.-Nr. 08960599
Kreis Görlitz
Gemeinde Löbau, Stadt
Anschrift Weg an der Löbau 1
Gem. * Fl-stck. * Flur Lautitz * 36/5
Bauwerksname Rittergut Lautitz (Sachgesamtheit)

Kurzcharakteristik

Einzeldenkmale der Sachgesamtheit Rittergut Lautitz: westliche Scheune, nördliches Wirtschaftsgebäude, die beiden aneinander gebauten südöstlichen Wirtschaftsgebäude, die Einfahrtspfeiler auf der Westseite sowie die Hofmauer (siehe auch Sachgesamtheitsdokument obj. 09303362); baugeschichtlich und ortsgeschichtlich von Bedeutung

Datierung 19. Jh. (Wirtschaftsgebäude); Wohngebäude 2. Hälfte 19. Jh. (Wirtschaftsgebäude); 18. Jh. (Guttscheune)

Ausweisungsstelle Landesamt für Denkmalpflege Sachsen



Fotonummer LVIII/76/34
Aufnahmejahr
Fotograf
Beschreibung

Auszug aus der Denkmalkarte

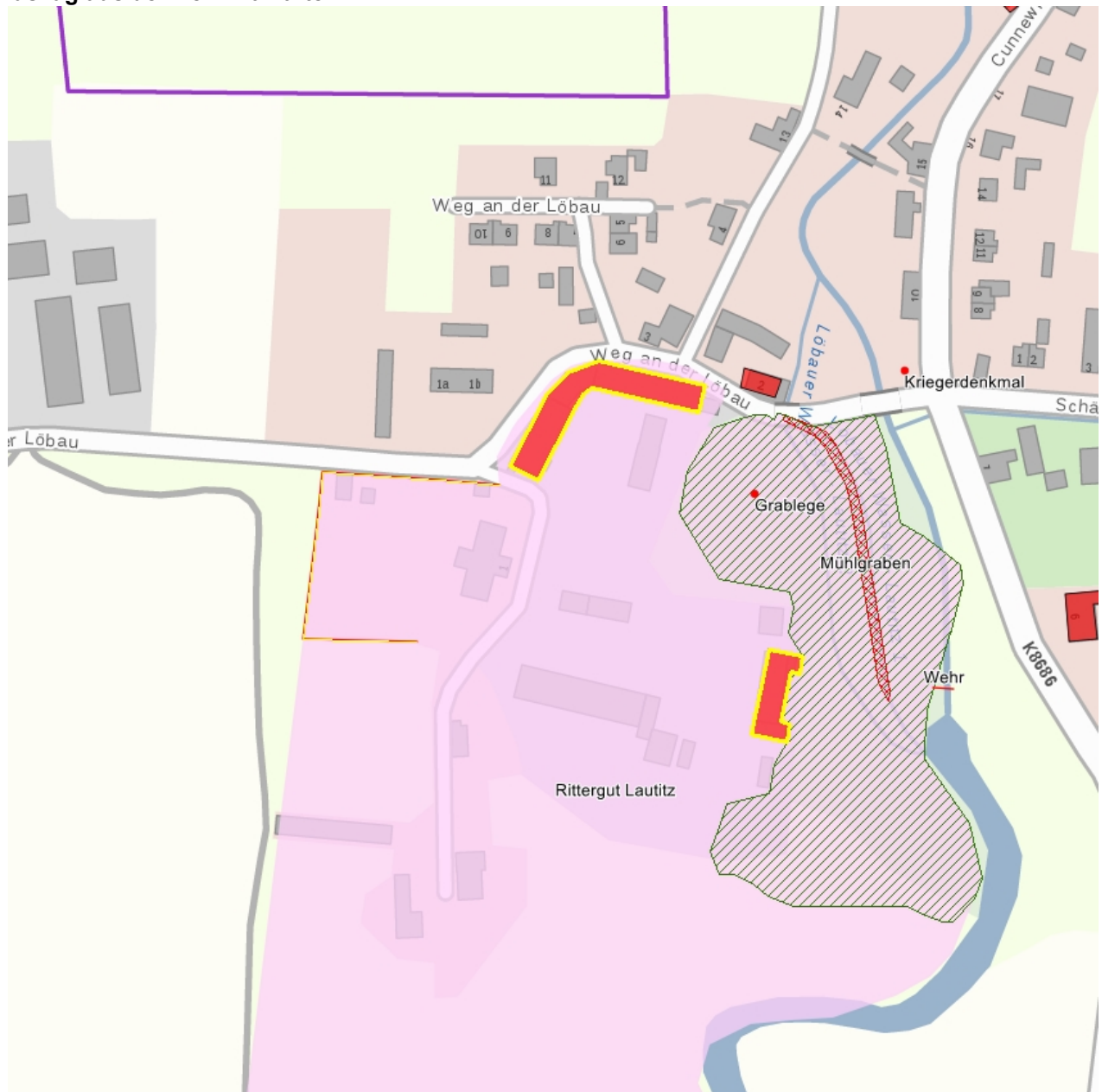

Dieses Dokument ist gemäß der Creative Commons-Lizenz CC-BY-NC-ND urheberrechtlich geschützt.

