

Kulturdenkmale im Freistaat Sachsen - Denkmaldokument

Obj.-Dok.-Nr. 08960367
Kreis Görlitz
Gemeinde Lawalde
Anschrift Löbauer Straße 24; 25
Gem. * Fl-stck. * Flur Lauba * 85c; 85/1
Bauwerksname Rittergut Lauba (Sachgesamtheit)

Kurzcharakteristik

Einzeldenkmale der Sachgesamtheit: Herrenhaus, zwei aneinandergebaute Wirtschaftsgebäude und Einfriedung des Rittergutes (siehe auch Sachgesamtheitsdokument - Obj. 09303506, gleiche Anschrift); baugeschichtlich und ortsgeschichtlich von Bedeutung, Fassade des Herrenhauses durch Putzpilaster gegliedert, massive Wirtschaftsgebäude in straßenbildprägender Lage

Datierung 19. Jh. (Herrenhaus); bez. 1819 (Seitengebäude); bez. 1860 (Stallgebäude)

Ausweisungsstelle Landesamt für Denkmalpflege Sachsen



Fotonummer LVII/98/11
Aufnahmejahr
Fotograf
Beschreibung

Auszug aus der Denkmalkarte

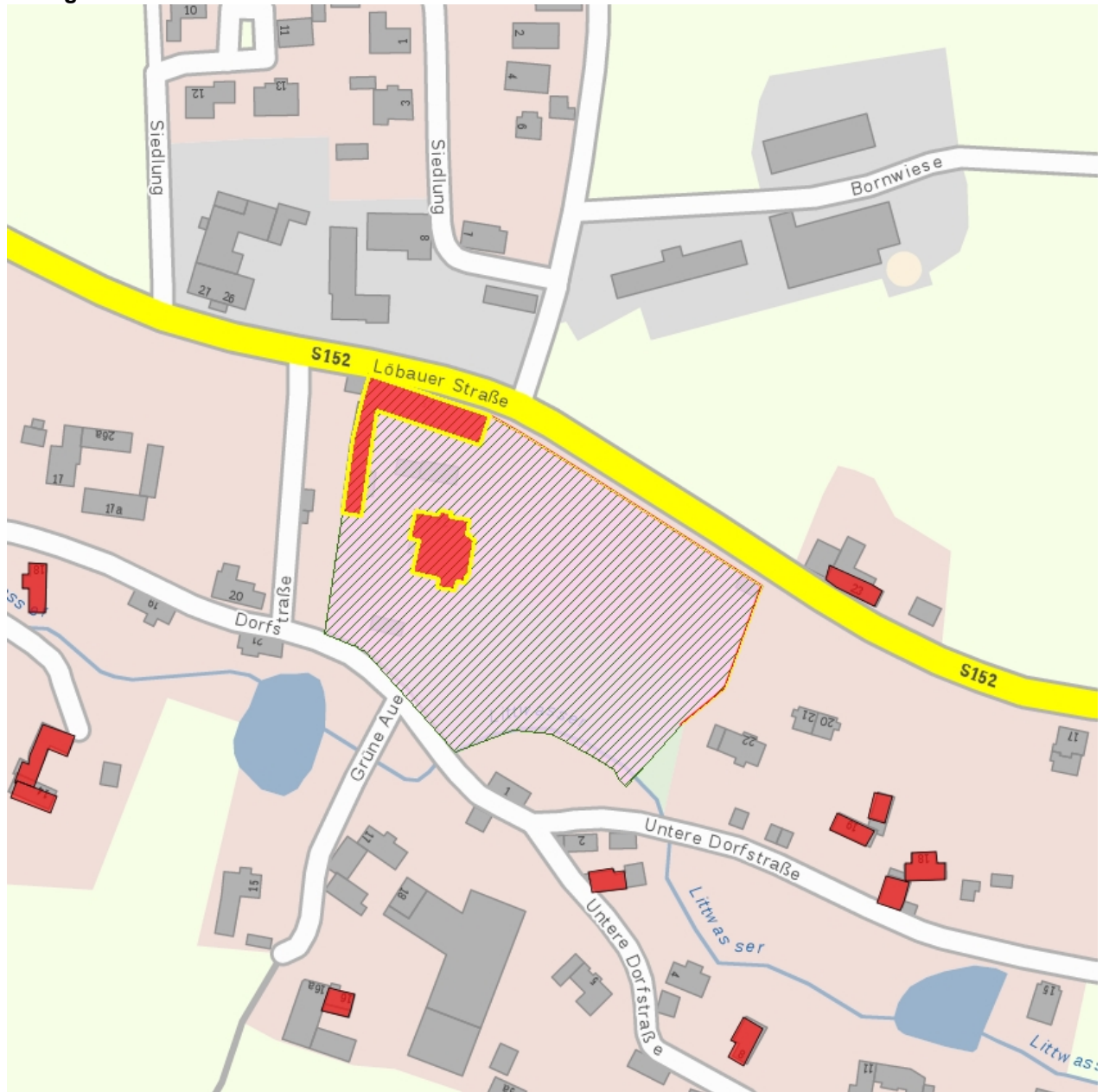

Dieses Dokument ist gemäß der Creative Commons-Lizenz CC-BY-NC-ND urheberrechtlich geschützt.

