

Kulturdenkmale im Freistaat Sachsen - Denkmaldokument

Obj.-Dok.-Nr. 08960338
Kreis Görlitz
Gemeinde Lawalde
Anschrift Schönbacher Straße 15 (neben)
Gem. * Fl-stck. * Flur Lawalde * 358/1
Bauwerksname Friedhof Lawalde (Sachgesamtheit)

Kurzcharakteristik

Sachgesamtheit Friedhof Lawalde, mit Friedhofstor als Sachgesamtheitsteil; ortsgeschichtlich von Bedeutung, Friedhofstor der 1960er Jahre mit christlicher Symbolik

Datierung 1852 (Friedhof); 1960er Jahre (Friedhofstor)

Ausweisungsstelle Landesamt für Denkmalpflege Sachsen



Fotonummer LVII/97/6
Aufnahmejahr
Fotograf
Beschreibung

Auszug aus der Denkmalkarte

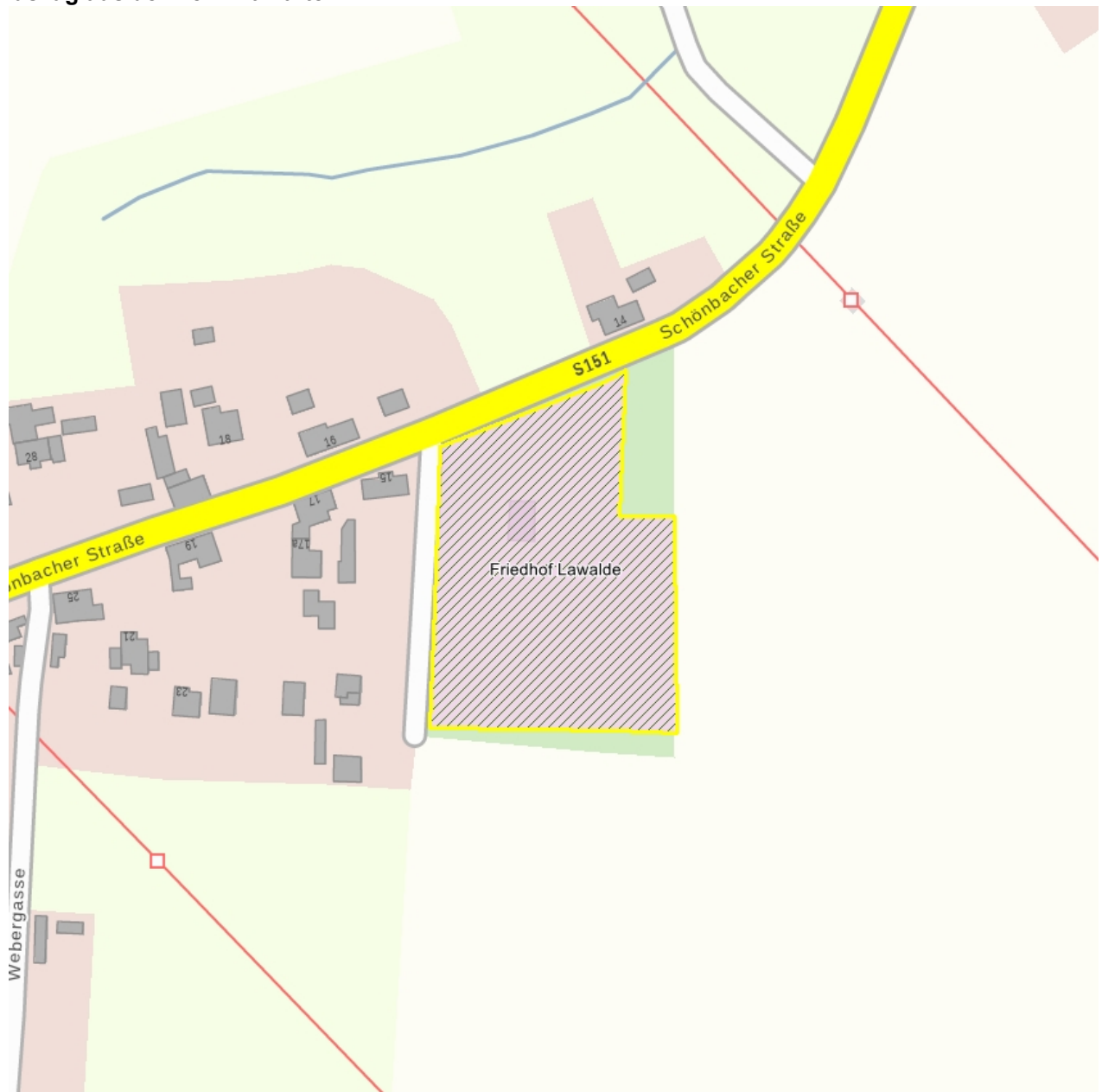

Dieses Dokument ist gemäß der Creative Commons-Lizenz CC-BY-NC-ND urheberrechtlich geschützt.

