

Kulturdenkmale im Freistaat Sachsen - Denkmaldokument**Obj.-Dok.-Nr.** 08960307**Kreis** Görlitz**Gemeinde** Lawalde**Anschrift** Dorfaue 1**Gem. * Fl-stck. * Flur** Lawalde * 88**Zusätzl.-Anschrift** *Rosenstraße 1**Lawalde * 90***Kurzcharakteristik**

Wohnhaus (Umgebäude) mit angebautem Wirtschaftsteil (Rosenstraße 1); baugeschichtlich von Bedeutung, Obergeschoss Fachwerk verbrettert, ortsbildprägend

Datierung lt. Auskunft vor 1776 (Wohnhaus)**Ausweisungsstelle** Landesamt für Denkmalpflege Sachsen**Fotonummer****LVII/95/35**

Aufnahmejahr

Fotograf

Beschreibung

Auszug aus der Denkmalkarte

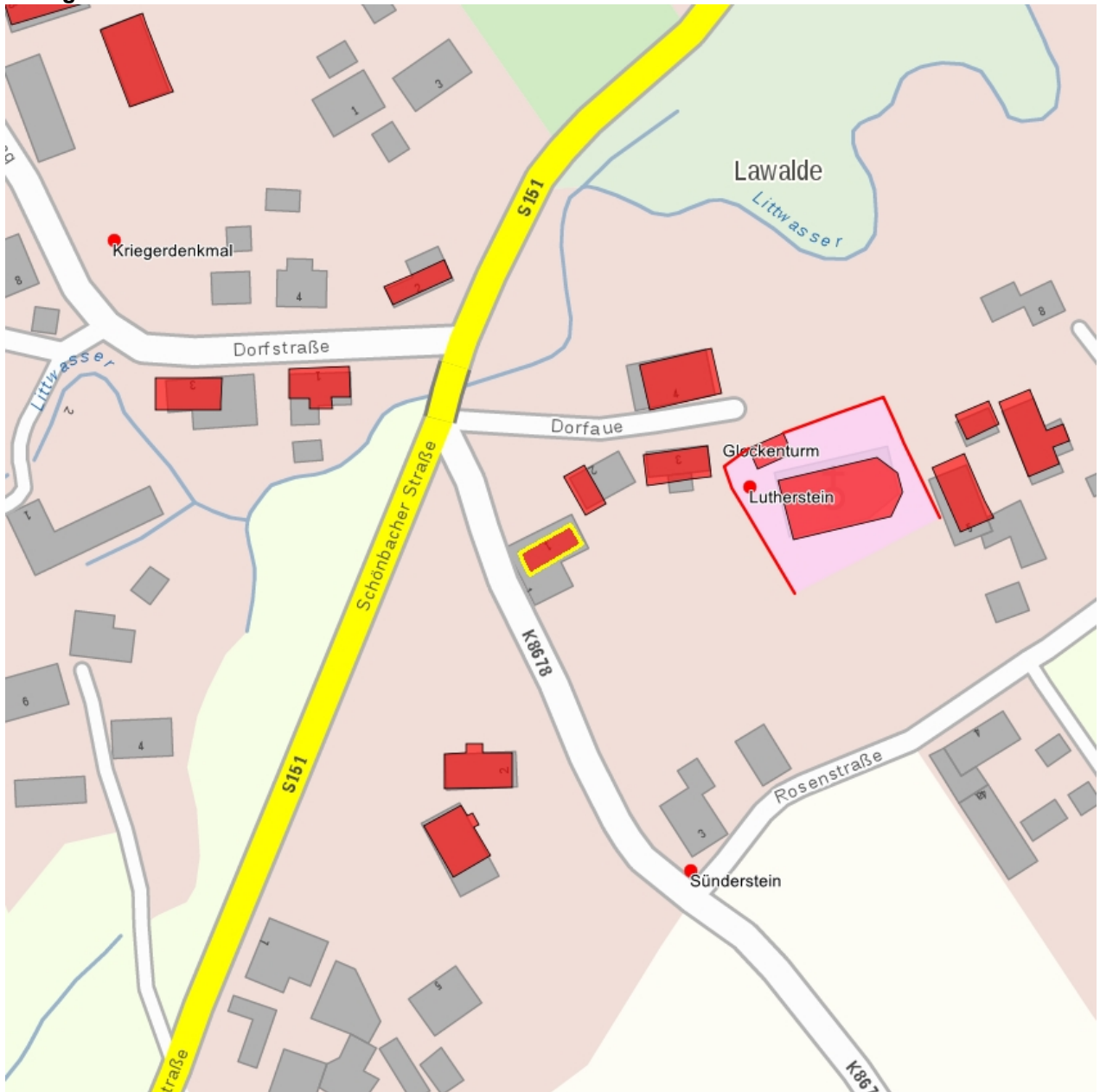

Dieses Dokument ist gemäß der Creative Commons-Lizenz CC-BY-NC-ND urheberrechtlich geschützt.

