

Kulturdenkmale im Freistaat Sachsen - Denkmaldokument

Obj.-Dok.-Nr. 08959183
Kreis Meißen
Gemeinde Stauchitz
Anschrift Dorfstraße 41
Gem. * Fl-stck. * Flur Seerhausen * 788/5; 788/6
Bauwerksname Alte Schmiede; Traditionsschmiede (heute)

Kurzcharakteristik

Ehemalige Schmiede (mit technischer Ausstattung); Teil der alten Ortsstruktur, baugeschichtlich, technikhistorisch und ortsgeschichtlich von Bedeutung

Datierung 1835 (Schmiede)

Ausweisungsstelle Landesamt für Denkmalpflege Sachsen



Fotonummer	LXXXVII/83/32
Aufnahmejahr	2000
Fotograf	Grundmann, Diana
Beschreibung	Schmiede

Auszug aus der Denkmalkarte

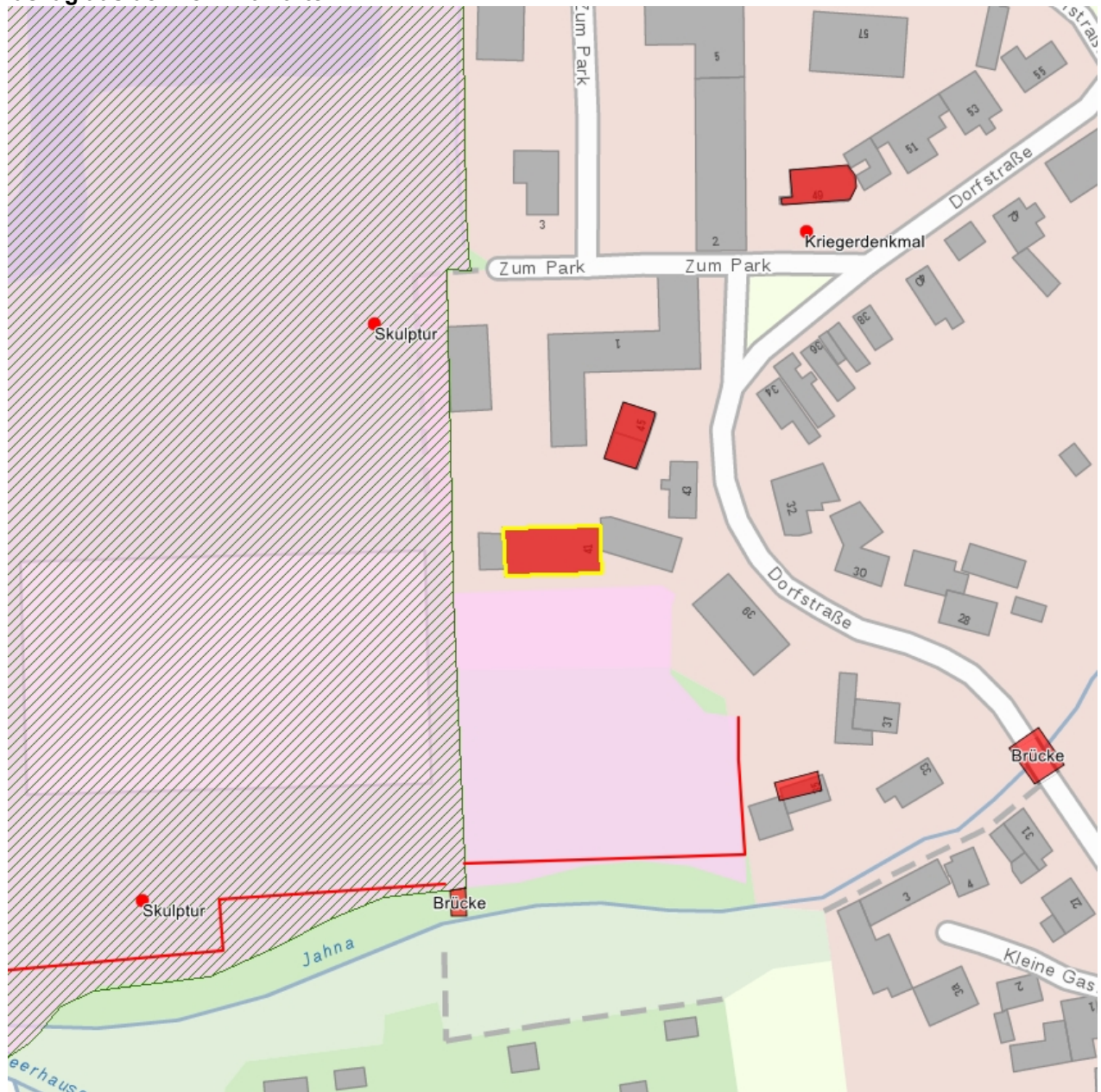

Dieses Dokument ist gemäß der Creative Commons-Lizenz CC-BY-NC-ND urheberrechtlich geschützt.

