

**Kulturdenkmale im Freistaat Sachsen - Denkmaldokument**

**Obj.-Dok.-Nr.** 08958815  
**Kreis** Meißen  
**Gemeinde** Lampertswalde  
**Anschrift** Am Park 1; 2; 4  
**Gem. \* Fl-stck. \* Flur** Oelsnitz \* 707; 701; 704/4  
**Bauwerksname** Rittergut Oelsnitz

**Kurzcharakteristik**

Herrenhaus (Nr. 1), Gesindehaus (Nr. 2), Taubenhaus (zu Nr. 4) und Park (Gartendenkmal) eines Rittergutes; Herrenhaus im klassizistischen Stil, von baugeschichtlicher und ortshistorischer Bedeutung

**Datierung** im Kern um 1770 (Herrenhaus); um 1800 (Gesindehaus); 1. Hälfte 19. Jh. (Taubenhaus)

**Ausweisungsstelle** Landesamt für Denkmalpflege Sachsen



<b>Fotonummer</b>	<b>CXX/68/8</b>
Aufnahmejahr	2006
Fotograf	Müller, Michael
Beschreibung	Herrenhaus

## Auszug aus der Denkmalkarte

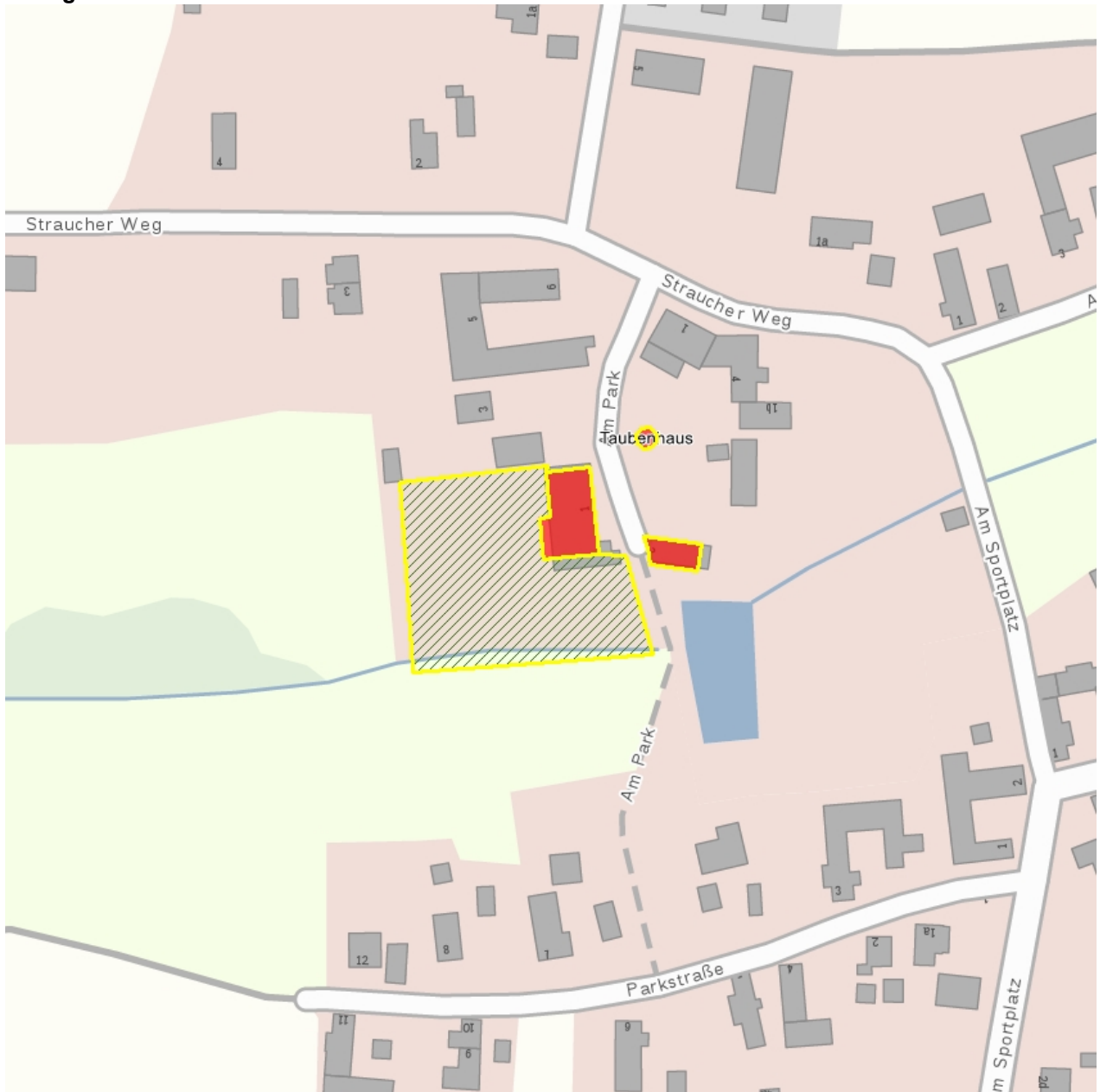

Dieses Dokument ist gemäß der Creative Commons-Lizenz CC-BY-NC-ND urheberrechtlich geschützt.

