

Kulturdenkmale im Freistaat Sachsen - Denkmaldokument

Obj.-Dok.-Nr. 08958734
Kreis Meißen
Gemeinde Hirschstein
Anschrift Elbstraße 1
Gem. * Fl-stck. * Flur Neuhirschstein * 9

Kurzcharakteristik

Scheune und Seitengebäude eines Zweiseithofes; weitgehend original erhaltene Gebäude in exponierter Lage am Ortseingang, baugeschichtlich und wirtschaftsgeschichtlich von Bedeutung

Datierung 19. Jh. (Seitengebäude)

Ausweisungsstelle Landesamt für Denkmalpflege Sachsen



Fotonummer LXXXVII/76/28
Aufnahmejahr
Fotograf
Beschreibung

Auszug aus der Denkmalkarte

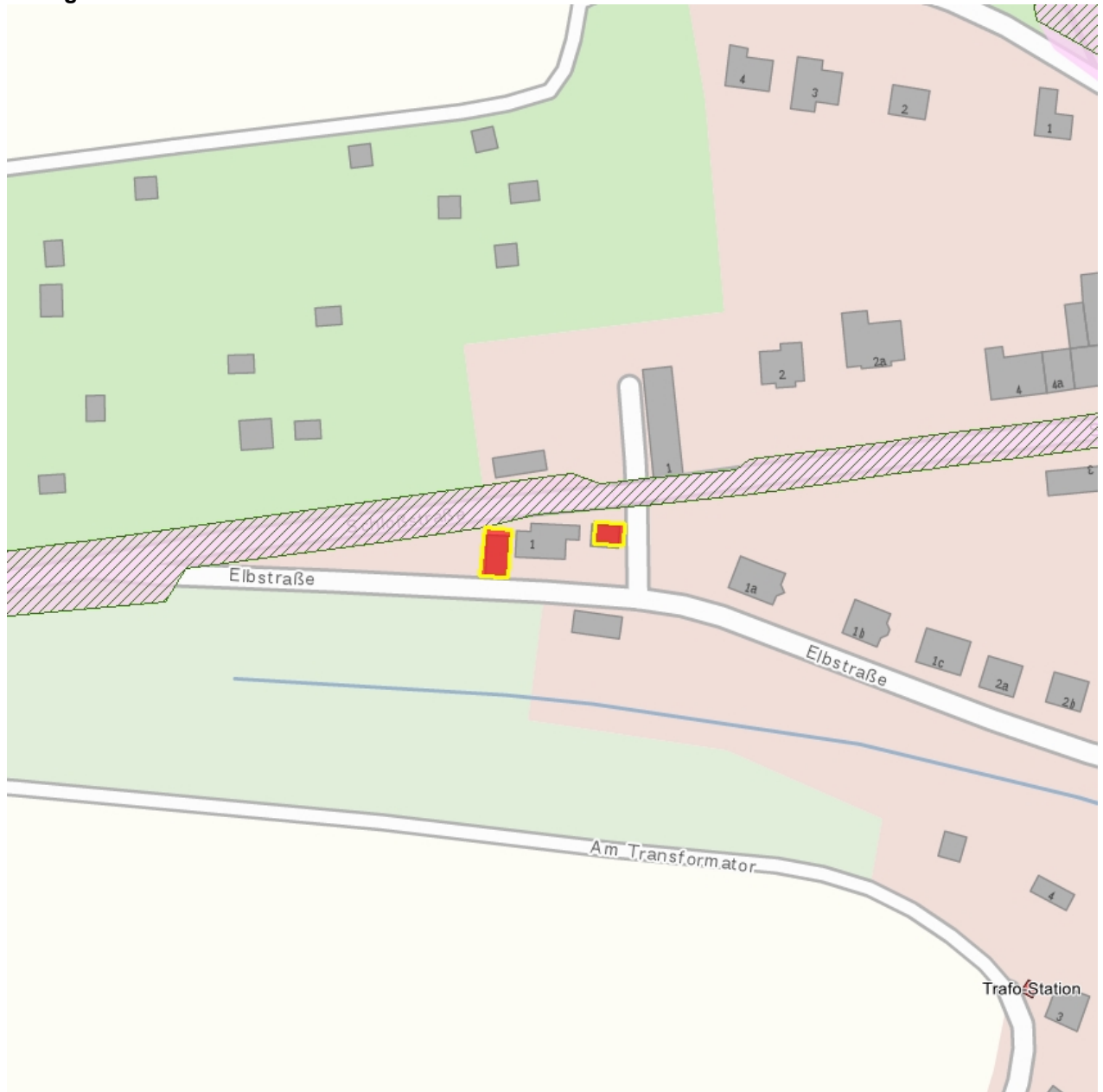

Dieses Dokument ist gemäß der Creative Commons-Lizenz CC-BY-NC-ND urheberrechtlich geschützt.

