

Kulturdenkmale im Freistaat Sachsen - Denkmaldokument

Obj.-Dok.-Nr.	08958093
Kreis	Erzgebirgskreis
Gemeinde	Schneeberg, Stadt
Anschrift	Fundgrube Wolfgangmaßen 2
Gem. * Fl-stck. * Flur	Neustädtel * 727/2
Bauwerksname	Fundgrube Wolfgang Maßen; Schneeberger Revier (Sachgesamtheit)

Kurzcharakteristik

Einzeldenkmal der Sachgesamtheit Schneeberger Revier: Pochwerksteigerhaus (siehe auch Sachgesamtheitsliste – Obj. 09301518); alte Ortslage Neustädtel, umfangreich erhaltenes Ensemble aus Aufbereitungsanlagen (siehe Nr. 1), Resten des Treibehauses (siehe Nr. 1), Bergschmiede (siehe Nr. 5), Huthaus (siehe Nr. 4) und Wohnhäusern (siehe auch Nr. 3) sowie diversen untertägigen Anlagen der Fundgrube (siehe Nr. 1), zusammen mit der großen Tafelhalde (siehe Nr. 1) ein für die Bergbaugeschichte Schneebergs sehr wichtiges und orts- bzw. landschaftsbildprägendes Ensemble bildend, von besonderer bergbaugeschichtlicher, ortshistorischer und baugeschichtlicher Relevanz, seit 2019 zugehörig zur Kernzone des UNESCO-Welterbes »Montanregion Erzgebirge/Krušnohoří«

Datierung bez. 1820 (Bergarbeiterwohnhaus)

Ausweisungsstelle Landesamt für Denkmalpflege Sachsen



Fotonummer LXXXVII/12/34
Aufnahmejahr 2000
Fotograf Krohm, Christoph
Beschreibung Pochwerksteigerhaus



Fotonummer F 08958093 A
Aufnahmejahr 2015
Fotograf Wobbe, Corinna
Beschreibung Pochwerksteigerhaus, Ansicht aus südlicher Richtung



Fotonummer F 08958093 B
Aufnahmejahr 2015
Fotograf Wobbe, Corinna
Beschreibung Pochwerksteigerhaus, Ansicht aus südöstlicher Richtung

Auszug aus der Denkmalkarte

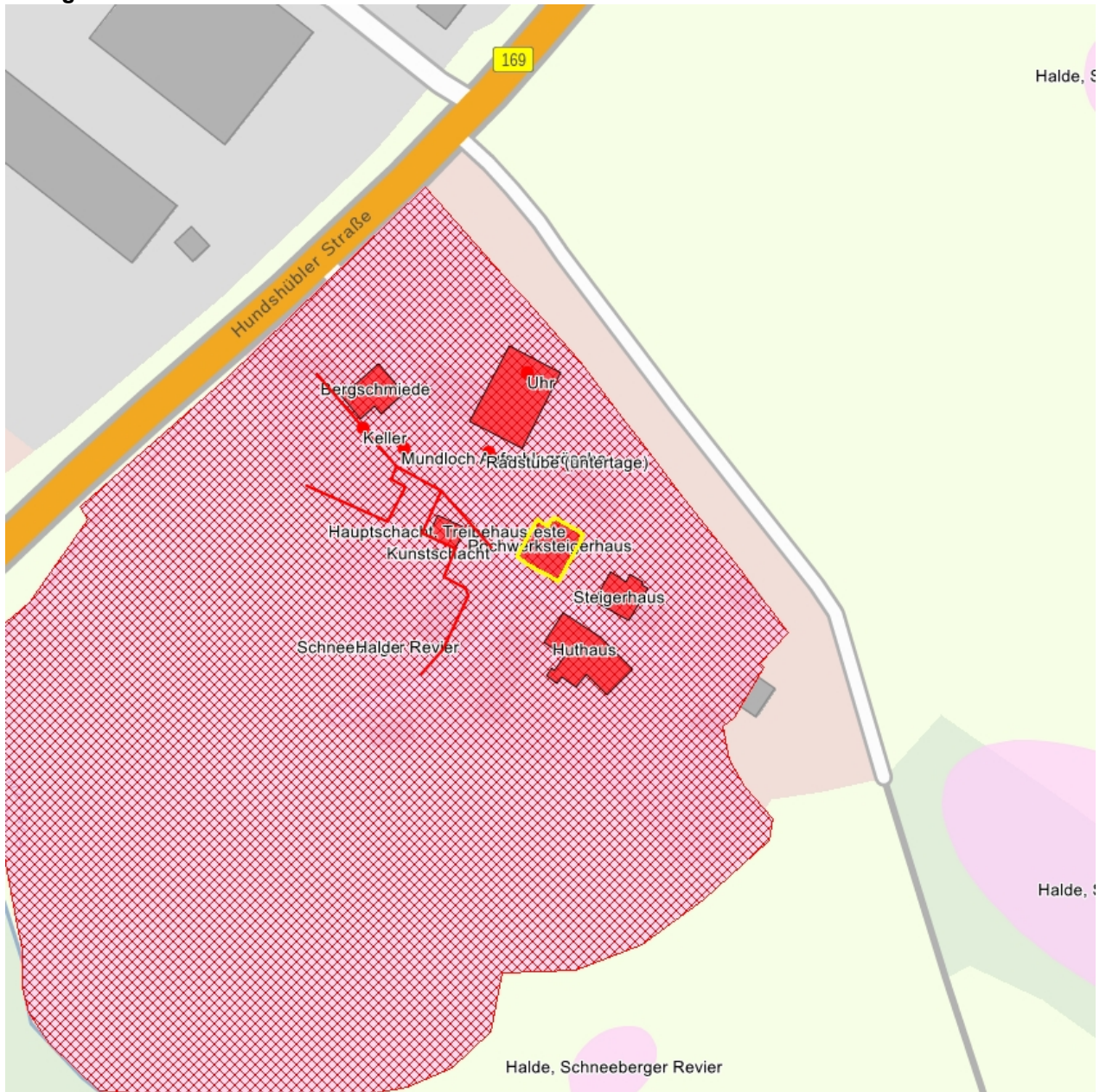

Dieses Dokument ist gemäß der Creative Commons-Lizenz CC-BY-NC-ND urheberrechtlich geschützt.

