

Kulturdenkmale im Freistaat Sachsen - Denkmaldokument

Obj.-Dok.-Nr. 08957019
Kreis Meißen
Gemeinde Thiendorf
Anschrift Alte Poststraße 16
Gem. * Fl-stck. * Flur Tauscha * 398

Kurzcharakteristik

Wohnstallhaus, Scheune und Seitengebäude eines Dreiseithofes, mit Einfriedung; Teil einer Ansiedlung der 1930er Jahre, im Heimatstil mit Fachwerk-Elementen, baugeschichtlich von Bedeutung

Datierung um 1938 (Wohnstallhaus)

Ausweisungsstelle Landesamt für Denkmalpflege Sachsen



Fotonummer LXXX/86/2
Aufnahmejahr
Fotograf
Beschreibung

Auszug aus der Denkmalkarte

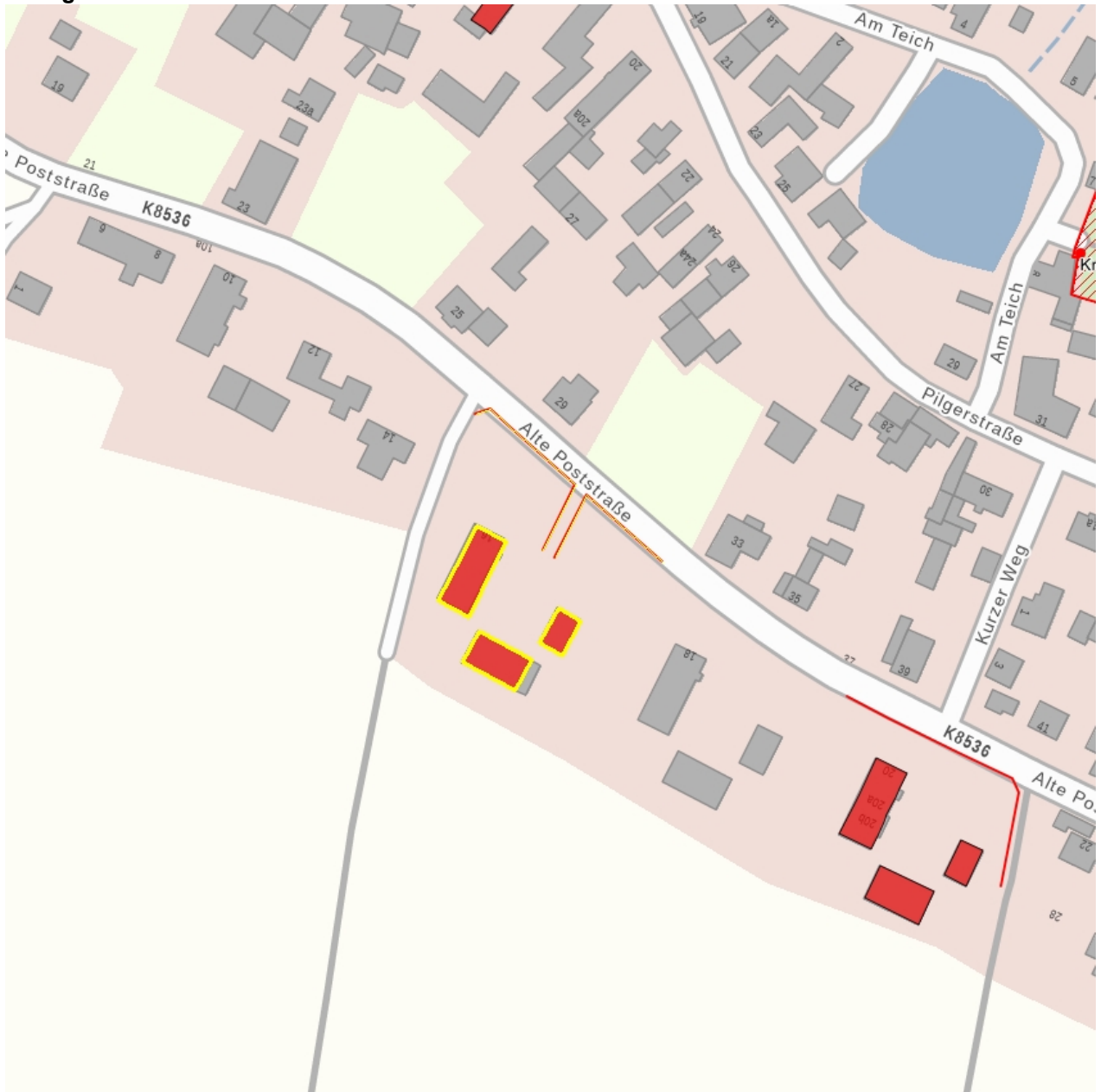

Dieses Dokument ist gemäß der Creative Commons-Lizenz CC-BY-NC-ND urheberrechtlich geschützt.

