

Kulturdenkmale im Freistaat Sachsen - Denkmaldokument

Obj.-Dok.-Nr. 08955639
Kreis Mittelsachsen
Gemeinde Rossau
Anschrift - -
Gem. * Fl-stck. * Flur Schönborn-Dreiwerden * -
Bauwerksname Alte Hoffnung

Kurzcharakteristik

Trassenverlauf der Erzgrubenbahn

Datierung 1858/1859 (Bergbauanlagenteil)

Ausweisungsstelle Landesamt für Denkmalpflege Sachsen



Fotonummer	LXXXIII/8/7
Aufnahmejahr	2000
Fotograf	Noack, Thomas
Beschreibung	Trassenverlauf der Erzgrubenbahn

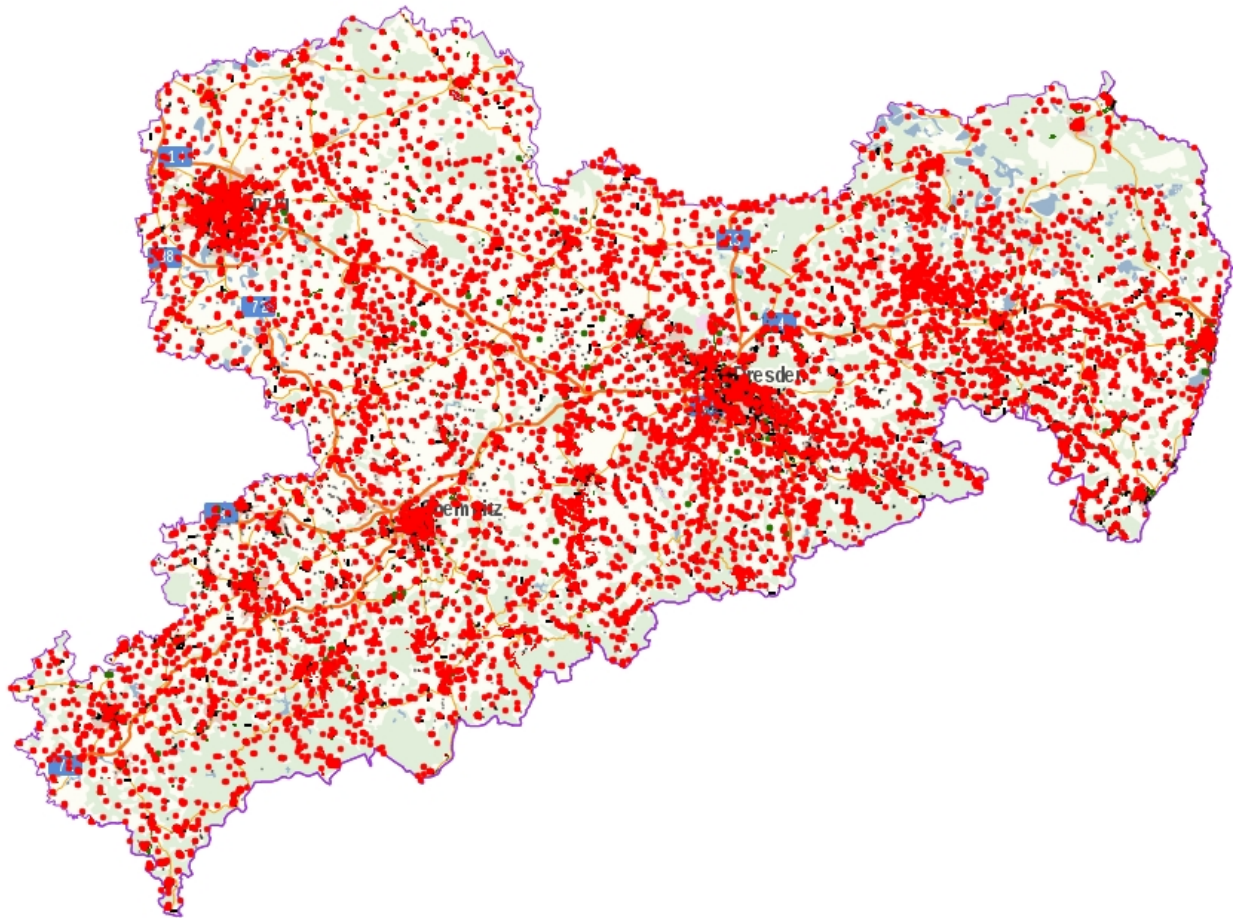

Dieses Dokument ist gemäß der Creative Commons-Lizenz CC-BY-NC-ND urheberrechtlich geschützt.

