

## Kulturdenkmale im Freistaat Sachsen - Denkmaldokument

<b>Obj.-Dok.-Nr.</b>	08955379
<b>Kreis</b>	Mittelsachsen
<b>Gemeinde</b>	Königshain-Wiederau
<b>Anschrift</b>	Chemnitztalstraße 3; 4; 5; 6
<b>Gem. * FI-stck. * Flur</b>	Stein * 120
<b>Bauwerksname</b>	Ehem. Schneidmühle Stein (Sachgesamtheit)

### Kurzcharakteristik

**Einzeldenkmale** der Sachgesamtheit ehem. Schneidmühle Stein: Fabrikantenvilla (Nr. 3), Wohnstallhaus (Nr.6), Kutscherhaus (Nr. 5), Auszugshaus (Nr. 4), altes Turbinenhaus und Villengarten (siehe auch Sachgesamtheitsliste - Obj. 09300197); baugeschichtlich, sozialgeschichtlich, technikgeschichtlich und Gartengeschichtlich von Bedeutung

**Datierung** 1907 (Fabrikantenvilla); vor 1793 (Wohnstallhaus); 1. Hälfte 19. Jh. (Auszugshaus); bez. 1866 (Turbinenhaus); bez. 1850 (Kutscherwohnung)

**Ausweisungsstelle** Landesamt für Denkmalpflege Sachsen



**Fotonummer** LXXIV/52/36  
**Aufnahmejahr** 1999  
**Fotograf** Engelhardt, St.  
**Beschreibung** Fabrikantenvilla einer ehemaligen Schneidmühle



**Fotonummer** LXXIV/52/26  
**Aufnahmejahr** 1999  
**Fotograf** Engelhardt, St.  
**Beschreibung** Auszugshaus der ehemaligen Schneidmühle



**Fotonummer** LXXIV/52/27  
**Aufnahmejahr** 1999  
**Fotograf** Engelhardt, St.  
**Beschreibung** Auszugshaus der ehemaligen Schneidmühle



**Fotonummer** LXXIV/52/35  
**Aufnahmejahr** 1999  
**Fotograf** Engelhardt, St.  
**Beschreibung** Kutscherhaus der ehemaligen Schneidmühle



**Fotonummer** LXXIV/53/4  
**Aufnahmejahr** 1999  
**Fotograf** Noack, Thomas  
**Beschreibung** Wohnstallhaus der ehemaligen Schneidmühle



**Fotonummer** LXXIV/53/8  
**Aufnahmejahr** 1999  
**Fotograf** Noack, Thomas  
**Beschreibung** Wohnstallhaus der ehemaligen Schneidmühle, Haustür



**Fotonummer**  
Aufnahmejahr  
Fotograf  
Beschreibung

**LXXIV/53/9**  
1999  
Noack, Thomas  
Wohnstallhaus der ehemaligen Schneidemühle



**Fotonummer**  
Aufnahmejahr  
Fotograf  
Beschreibung

**LXXIV/53/10**  
1999  
Noack, Thomas  
Turbinenhaus der ehemaligen Schneidemühle

### Auszug aus der Denkmalkarte

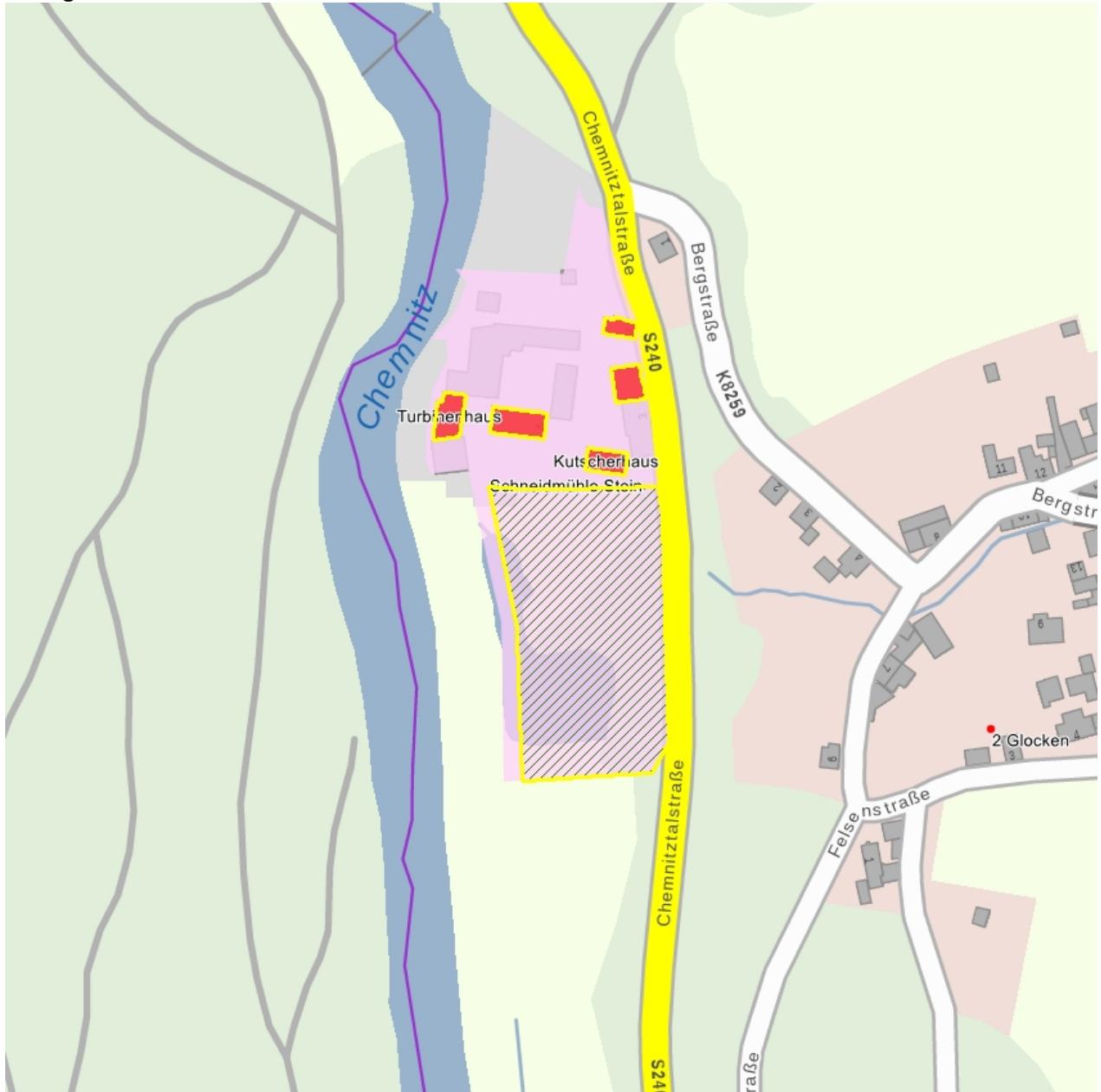

Dieses Dokument ist gemäß der Creative Commons-Lizenz CC-BY-NC-ND urheberrechtlich geschützt.

