

Kulturdenkmale im Freistaat Sachsen - Denkmaldokument

Obj.-Dok.-Nr. 08950296
Kreis Meißen
Gemeinde Radebeul, Stadt
Anschrift Am Goldenen Wagen 16
Gem. * Fl-stck. * Flur Oberlößnitz * 193
Bauwerksname »Berghäus'l«

Kurzcharakteristik

Wohnhaus in offener Bebauung, mit Einfriedung; villenartiges Holzhaus, baugeschichtlich und landschaftsgestaltend von Bedeutung

Denkmaltext

„Berghäus'l“, Wohnhaus mit Einfriedung am Fuße der Weinberge. Eingeschossiges Landhaus mit hohem Dachgeschoss und einem geknickten Giebel zur Straße, nach Süden. Bruchsteinsockel, die Geschosse waagrecht oder senkrecht verbrettert, Ziegeldach. Hohe Bruchsteinmauer als Einfriedung. Erbaut für Sophie Westphal und Helene Koch durch Architekt Richard Gebler aus Dresden-Trachau. Genehmigung der Ingebrauchnahme am 12. Aug. 1912. (aus Denkmaltopographie Stadt Radebeul 2007)

Datierung 1912 (Wohnhaus)

Ausweisungsstelle Landesamt für Denkmalpflege Sachsen



Fotonummer LX/34/6
 Aufnahmejahr
 Fotograf
 Beschreibung

Auszug aus der Denkmalkarte

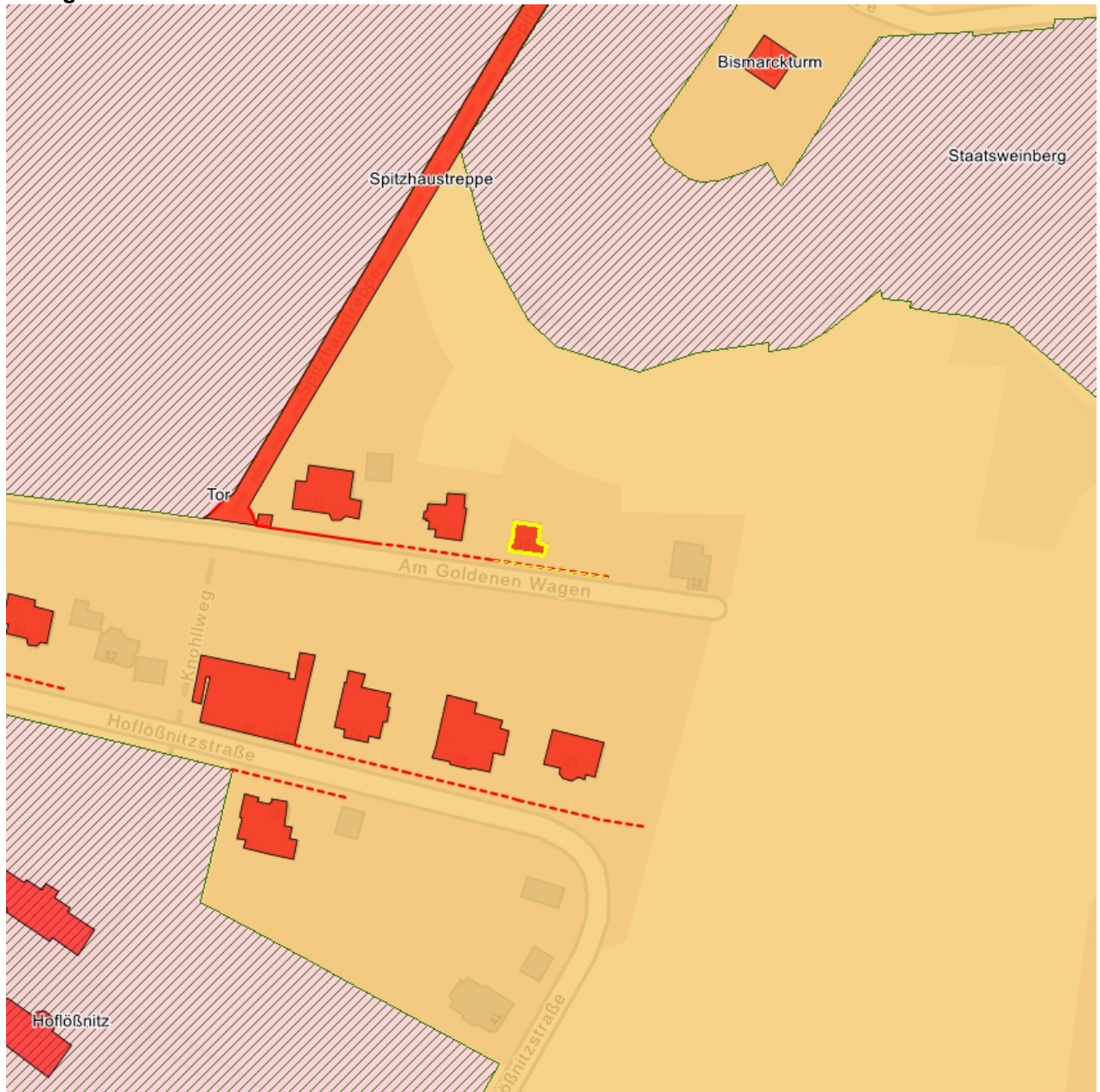

Dieses Dokument ist gemäß der Creative Commons-Lizenz CC-BY-NC-ND urheberrechtlich geschützt.

