

Kulturdenkmale im Freistaat Sachsen - Denkmaldokument

Obj.-Dok.-Nr.	08950294
Kreis	Meißen
Gemeinde	Radebeul, Stadt
Anschrift	Hoflößnitzstraße 68
Gem. * Fl-stck. * Flur	Oberlößnitz * 202
Bauwerksname	Haus Keyl

Kurzcharakteristik

Wohnhaus in offener Bebauung, mit vorgelagerter Terrasse, Einfriedung und Toreinfahrt; repräsentatives Einfamilienhaus im Heimatstil, Putzbau in Hanglage, mit markanten dreiviertelrunden Ecktürmen in der Hauptansicht, Obergeschossfenster mit Klappläden, auf der Terrasse Putten, baugeschichtlich und kunstgeschichtlich von Bedeutung

Denkmaltext

Haus Keyl. Repräsentatives Einfamilienhaus im Heimatstil, auf einem spitz zulaufenden Eckgrundstück zur Straße Am Goldenen Wagen nahe der Weinberge. Zweigeschossiges Haus in Hanglage mit hohem Satteldach und markanten dreiviertelrunden Ecktürmen auf der straßenseitigen, symmetrisch ausgebildeten Hauptansicht, der Südseite. Der Durchmesser der Kegelhelme wesentlich geringer als der Turmdurchmesser. Nach Süden vortretendes Sockelgeschoss mit zwei rundbogigen Garagentoren und Freitreppe rechts. In der Rücklage des Hauses drei regelmäßig gereimte Fenster, mit Klappläden im Obergeschoss. Der Eingangsvorbau liegt auf der eingeschossigen Rückseite des Hauses, das Dach hier in Mansardenform heruntergezogen und mit Dachhecht ausgebildet. Einfacher Putzbau mit glattem Kalkputz, Ziegeldach, Kupferhelme, in den Giebeln Rundfenster und Ziegelbehang. Auf der Terrasse Putten in Kunststein von dem Bildhauer Burkhard Ebe, angelehnt an Vorbilder von Schloss Moritzburg, das auch in den Ecktürmen zitiert wird. Die Grundstückseinfassung als Bruchsteinmauer mit niedrigem Holzzaun.

Am 18. Dez. 1930 beantragte der Inhaber der Schuhfabrik Fritz Keyl, Radebeul, Gartenstraße 70, den Bau eines „Landhauses“ (Bauakte). Entwurf und Bauleitung Atelier Architekt Franz Keyl, Dresden, Pillnitzer Straße 69, Ausführender Baumeister Alwin Noack. Baugenehmigung 10. Nov. 1930. Ingebrauchnahme am 2. April 1931.

(aus Denkmaltopographie Stadt Radebeul 2007)

Datierung	1930-1931 (Wohnhaus)
Ausweisungsstelle	Landesamt für Denkmalpflege Sachsen



Fotonummer DF 713 264
Aufnahmejahr
Fotograf
Beschreibung

Auszug aus der Denkmalkarte

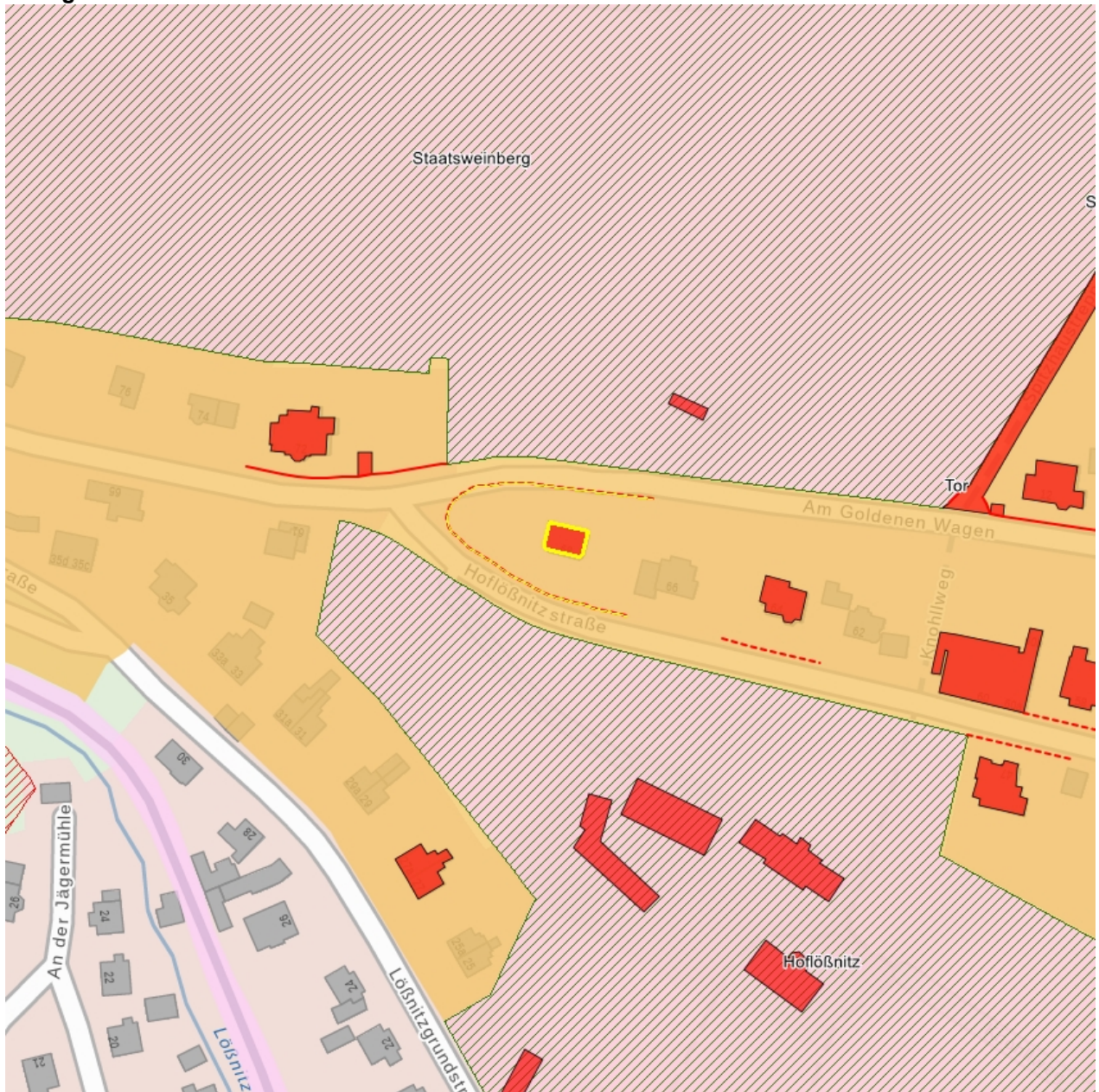

Dieses Dokument ist gemäß der Creative Commons-Lizenz CC-BY-NC-ND urheberrechtlich geschützt.

